2026

Αξέχαστες Κρουαζιέρες

ΕΛΛΑΔΑ, ΜΕΣΟΓΕΙΟΣ,
ΒΟΡΕΙΑ ΕΥΡΩΠΗ, ΚΑΡΑΪΒΙΚΗ,
ΑΛΑΣΚΑ & ΑΣΙΑ

allCruises
OCEAN & RIVER EXPERTS

Celestyal

Ονειρεμένες διακοπές γίνονται **πραγματικότητα**

Όταν ταξιδεύετε με τη Celestyal, επιβιβάζεστε σε κάτι παραπάνω από όμορφα πλοία.

Σας υποδέχεται μια σύγχρονη, προσεκτικά σχεδιασμένη εμπειρία κρουαζιέρας, επιμελημένη με βαθιά γνώση των προορισμών και τη γνωστή ζεστή και φιλόξενη εξυπηρέτηση της Celestyal.

Ελληνικά Νησιά
Απολαύστε κρουαζιέρες **3, 4 ή 7 διανυκτερεύσεων** στα **Ελληνικά Νησιά**

Αδριατική
Ταξιδέψτε σε **4 χώρες** σε **7 ημέρες** και απολαύστε την **Ελλάδα**, την **Κροατία**, **Ιταλία** και το **Μαυροβούνιο**

Μεσογειακά Ταξίδια 14 Διανυκτερεύσεων
Συνδυάστε **7 νύχτες** στα Ειδυλλιακά Ελληνικά Νησιά με **7 νύχτες** στην Αδριατική για το απόλυτο ταξίδι στη Μεσόγειο

Αυθεντική Εμπειρία Μεσογείου

Κότορ

celestyal.com

Δείτε τις **Top** οργανωμένες κρουαζιέρες

Αξέχαστες Κρουαζιέρες 2026

7/8 ήμερη
οργανωμένη κρουαζιέρα στη
Δυτική Μεσόγειο

Costa

Σελ. 13

8/9 ήμερη
οργανωμένη κρουαζιέρα στη
Δυτική Μεσόγειο

NCL

Σελ. 13

8/9 ήμερη
οργανωμένη κρουαζιέρα στα
Νορβηγικά Φιόρδ

Costa

Σελ. 18

9/10 ήμερη
οργανωμένη κρουαζιέρα στην
Αλάσκα

MSC CRUISES

Σελ. 26

Γενικά περιλαμβανόμενα: Διαμονή σε καμπίνα της επιλογής σας, πλήρης διατροφή καθημερινά στο κρουαζιερόπλοιο, λιμενικά έξοδα, συμμετοχή στα προγράμματα διασκέδασης και ψυχαγωγίας, δωρεάν πρόσβαση στην πισίνα και το γυμναστήριο του πλοίου, ασφάλιση αστικής - επαγγελματικής ευθύνης. **Δεν περιλαμβάνονται:** Αεροπορικά εισιτήρια, φόροι αεροδρομίων, προαιρετικές εκδρομές στα λιμάνια προσέγγισης, μεταφορές από/προς αεροδρόμιο/ ξενοδοχείο/λιμάνι, διανυκτέρευση(εις) σε ξενοδοχείο πριν ή μετά την κρουαζιέρα σας (αν απαιτείται), η κατανάλωση ποτών και αναψυκτικών, η χρέωση παροχής υπηρεσιών (φιλοδωρήματα), οι υπηρεσίες του κέντρου αισθητικής και αναζωογόνησης, οι αγορές από τα καταστήματα του πλοίου και ότι δεν αναφέρεται ρητά στα περιλαμβανόμενα.

Κρουαζιέρες στο Αιγαίο, την Αδριατική και τη Μεσόγειο

Αναχωρήσεις από Πειραιά & Λαύριο

3/4 ήμερη κρουαζιέρα — Celestyal

Εικόνες του Αιγαίου
με το Celestyal Discovery

ΗΜ.	ΛΙΜΑΝΙ	ΑΦΙΞΗ	ΑΝΑΧ.
1	Λαύριο, Ελλάδα	-	13:00
1	Μύκονος, Ελλάδα	18:00	23:00
2	Κουσάντασι, (Εφεσος)	07:00	13:00
2	Πάτμος, Ελλάδα	16:30	21:30
3	Ηράκλειο, Ελλάδα	07:00	12:00
3	Σαντορίνη, Ελλάδα	16:30	21:30
4	Λαύριο, Ελλάδα	06:00	-

Αναχωρήσεις 2026: Μάιος 1, 8, 15, 22, 29 | Ιούνιος 5, 12, 19, 26 | Ιούλιος 3, 10, 17, 24, 31 | Αύγουστος 7, 14, 21, 28 | Σεπτέμβριος 4, 11,1 8, 25 | Οκτώβριος 2, 9, 16, 23, 30

ΚΑΜΠΙΝΑ	ΑΠΟ	ΕΩΣ
Εσωτερική	**349€**	**889€**
Εξωτερική με παράθυρο	**429€**	**1.139€**
Εξωτερική με μπαλκόνι	**759€**	**1.729€**

Περιλαμβάνονται λιμενικά έξοδα & φιλοδωρήματα

4/5 ήμερη κρουαζιέρα — Celestyal

Εικόνες του Αιγαίου
με το Celestyal Discovery

ΗΜ.	ΛΙΜΑΝΙ	ΑΦΙΞΗ	ΑΝΑΧ.
1	Λαύριο, Ελλάδα	-	13:00
1	Μύκονος, Ελλάδα	18:00	23:00
2	Κουσάντασι, (Εφεσος)	07:00	13:00
2	Πάτμος, Ελλάδα	16:30	21:30
3	Ρόδος, Ελλάδα	07:00	18:00
4	Ηράκλειο, Ελλάδα	07:00	12:00
4	Σαντορίνη, Ελλάδα	16:30	21:30
5	Λαύριο, Ελλάδα	06:00	-

Αναχωρήσεις 2026: Μάιος 4, 11, 18, 25 | Ιούνιος 1, 8, 15, 22, 29 | Ιούλιος 6, 13, 20, 27 | Αύγουστος 3, 10, 17, 24, 31| Σεπτέμβριος 7, 14, 21, 28 | Οκτώβριος 5, 12,1 9

ΚΑΜΠΙΝΑ	ΑΠΟ	ΕΩΣ
Εσωτερική	**549€**	**1.129€**
Εξωτερική με παράθυρο	**689€**	**1.459€**
Εξωτερική με μπαλκόνι	**1.099€**	**2.199€**

Περιλαμβάνονται λιμενικά έξοδα & φιλοδωρήματα

3/4 ήμερη κρουαζιέρα — Celestyal

Εικόνες του Αιγαίου
με το Celestyal Discovery

ΗΜ.	ΛΙΜΑΝΙ	ΑΦΙΞΗ	ΑΝΑΧ.
1	Λαύριο, Ελλάδα	-	11:00
1	Μύκονος, Ελλάδα	16:00	23:00
2	Κουσάντασι, (Εφεσος)	07:00	12:30
2	Πάτμος, Ελλάδα	16:00	21:00
3	Σαντορίνη, Ελλάδα	07:00	20:00
4	Λαύριο, Ελλάδα	06:00	-

Αναχωρήσεις 2026: Νοέμβριος 6, 13, 20

ΚΑΜΠΙΝΑ	ΑΠΟ	ΕΩΣ
Εσωτερική	**349€**	**669€**
Εξωτερική με παράθυρο	**429€**	**849€**
Εξωτερική με μπαλκόνι	**759€**	**1.349€**

Περιλαμβάνονται λιμενικά έξοδα & φιλοδωρήματα

4/5 ήμερη κρουαζιέρα — Celestyal

Εικόνες του Αιγαίου
με το Celestyal Discovery

ΗΜ.	ΛΙΜΑΝΙ	ΑΦΙΞΗ	ΑΝΑΧ.
1	Λαύριο, Ελλάδα	-	11:00
1	Μύκονος, Ελλάδα	16:00	23:00
2	Κουσάντασι, (Έφεσος)	07:00	12:30
2	Πάτμος, Ελλάδα	16:00	21:00
3	Ρόδος, Ελλάδα	07:00	18:00
4	Σαντορίνη, Ελλάδα	07:00	20:00
5	Λαύριο, Ελλάδα	06:00	-

Αναχωρήσεις 2026: Νοέμβριος 2, 9, 16, 23

ΚΑΜΠΙΝΑ	ΑΠΟ	ΕΩΣ
Εσωτερική	**449€**	**819€**
Εξωτερική με παράθυρο	**549€**	**1.089€**
Εξωτερική με μπαλκόνι	**979€**	**1.719€**

Περιλαμβάνονται λιμενικά έξοδα & φιλοδωρήματα

7/8 ήμερη κρουαζιέρα — Celestyal

Ονειρεμένη Αδριατική
με το Celestyal Journey

ΗΜ.	ΛΙΜΑΝΙ	ΑΦΙΞΗ	ΑΝΑΧ.
1	Πειραιάς, Ελλάδα	-	13:00
2	Κεφαλονιά, Ελλάδα	09:00	16:00
3	Ντουμπρόβνικ, Κροατία	12:00	02:30
4	Κότορ, Μαυροβούνιο	08:00	17:00
5	Μπάρι, Ιταλία	08:00	17:00
6	Κέρκυρα, Ελλάδα	08:00	17:00
7	Κατάκολο,Ελλάδα	08:00	14:00
8	Πειραιάς, Ελλάδα	07:00	-

Αναχωρήσεις 2026: Αύγουστος 1, 15, 29
Οκτώβριος 17, 31

ΚΑΜΠΙΝΑ	ΑΠΟ	ΕΩΣ
Εσωτερική	**799€**	**1.399€**
Εξωτερική με παράθυρο	**989€**	**1.769€**
Εξωτερική με μπαλκόνι	**1.659€**	**3.199€**

Περιλαμβάνονται λιμενικά έξοδα & φιλοδωρήματα

7/8 ήμερη κρουαζιέρα — MSC CRUISES

Αιγαίο, Ιόνιο και Ιταλία
με το MSC Sinfonia

ΗΜ.	ΛΙΜΑΝΙ	ΑΦΙΞΗ	ΑΝΑΧ.
1	Πειραιάς, Ελλάδα	-	17:00
2	Κατάκολο, Ελλάδα	10:00	19:00
3	Αργοστόλι (Κεφαλονιά), Ελλάδα	08:00	18:00
4	Κέρκυρα, Ελλάδα	09:00	19:00
5	Μπάρι, Ιταλία	07:00	19:00
6	Εν Πλω	-	-
7	Σαντορίνη, Ελλάδα	08:00	18:00
8	Πειραιάς, Ελλάδα	06:00	-

Αναχωρήσεις 2025: Μάιος 5, 12, 19, 26 | Ιούνιος 2, 9, 16, 23, 30 | Ιούλιος 7, 14, 21, 28 | Αύγουστος 4, 11, 18, 25 | Σεπτέμβριος 1, 8, 15, 22, 29 | Οκτώβριος 6, 13

ΚΑΜΠΙΝΑ	ΑΠΟ	ΕΩΣ
Εσωτερική	**783€**	**1.233€**
Εξωτερική με παράθυρο	**933€**	**1.473€**
Εξωτερική με μπαλκόνι	**1.183€**	**1.723€**

Περιλαμβάνονται λιμενικά έξοδα & φιλοδωρήματα

7/8 ήμερη κρουαζιέρα — Celestyal

Ειδυλλιακό Αιγαίο
με το Celestyal Journey

ΗΜ.	ΛΙΜΑΝΙ	ΑΦΙΞΗ	ΑΝΑΧ.
1	Πειραιάς, Ελλάδα	-	17:00
2	Κουσάντασι, (Έφεσος)	08:00	18:00
3	Ρόδος, Ελλάδα	08:00	18:00
4	Άγιος Νικόλαος, Ελλάδα	08:00	20:00
5	Σαντορίνη, Ελλάδα	08:00	22:00
6	Μύκονος, Ελλάδα	08:00	02:00
7	Μήλος, Ελλάδα	08:00	18:00
8	Πειραιάς, Ελλάδα	08:00	-

Αναχωρήσεις 2026: Μάιος 9, 16, 23, 30 | Ιούνιος 6 ,13, 20, 27 | Ιούλιος 4, 11, 18, 25 | Αύγουστος 8, 22 Σεπτέμβριος 5, 12, 19, 26 | Οκτώβριος 3, 10, 24 | Νοέμβριος 7

ΚΑΜΠΙΝΑ	ΑΠΟ	ΕΩΣ
Εσωτερική	**799€**	**1.399€**
Εξωτερική με παράθυρο	**989€**	**1.769€**
Εξωτερική με μπαλκόνι	**1.659€**	**3.199€**

Περιλαμβάνονται λιμενικά έξοδα & φιλοδωρήματα

9/10 ήμερη κρουαζιέρα — MSC CRUISES

Ελλάδα, Τουρκία, Ιταλία I
με το MSC Fantasia

ΗΜ.	ΛΙΜΑΝΙ	ΑΦΙΞΗ	ΑΝΑΧ.
1	Πειραιάς, Ελλάδα	-	18:00
2	Σμύρνη, (Έφεσος)	08:00	16:00
3	Κωνσταντινούπολη	09:00	23:00
4	Εν Πλω	-	-
5	Κέρκυρα, Ελλάδα	13:00	21:00
6	Μπάρι, Ιταλία	07:00	14:00
7	Τεργέστη, Ιταλία	09:00	19:00
8	Εν Πλω	-	-
9	Κατάκολο, Ελλάδα	07:00	15:00
10	Πειραιάς, Ελλάδα	08:00	-

Αναχωρήσεις 2025: Μάιος 6, 24 | Ιούλιος 26 Σεπτέμβριος 27

ΚΑΜΠΙΝΑ	ΑΠΟ	ΕΩΣ
Εσωτερική	**1.187€**	**1.587€**
Εξωτερική με παράθυρο	**1.307€**	**1.727€**
Εξωτερική με μπαλκόνι	**1.387€**	**2.087€**

Περιλαμβάνονται λιμενικά έξοδα & φιλοδωρήματα

9/10 ήμερη κρουαζιέρα — MSC CRUISES

Ελλάδα, Τουρκία, Ιταλία II
με το MSC Fantasia

ΗΜ.	ΛΙΜΑΝΙ	ΑΦΙΞΗ	ΑΝΑΧ.
1	Πειραιάς, Ελλάδα	-	18:00
2	Κουσάντασι, (Έφεσος)	07:00	15:00
3	Κωνσταντινούπολη	10:00	23:00
4	Εν Πλω	-	-
5	Κέρκυρα, Ελλάδα	13:00	21:00
6	Μπάρι, Ιταλία	07:00	14:00
7	Τεργέστη, Ιταλία	09:00	19:00
8	Εν Πλω	-	-
9	Κατάκολο, Ελλάδα	07:00	15:00
10	Πειραιάς, Ελλάδα	08:00	-

Αναχωρήσεις 2026: Μάιος 15 | Ιούνιος 2, 11, 20 Ιούλιος 8, 17 | Αύγουστος 4, 13, 22, 31 | Σεπτέμβριος 9, 18, 27 | Οκτώβριος 6, 15, 24 | Νοέμβριος 2

ΚΑΜΠΙΝΑ	ΑΠΟ	ΕΩΣ
Εσωτερική	**1.237€**	**1.747€**
Εξωτερική με παράθυρο	**1.367€**	**1.877€**
Εξωτερική με μπαλκόνι	**1.477€**	**2.247€**

Περιλαμβάνονται λιμενικά έξοδα & φιλοδωρήματα

7/8 ήμερη κρουαζιέρα

Ελληνικά Νησιά & Τουρκία ΙΙ
με το Costa Fortuna

ΗΜ.	ΛΙΜΑΝΙ	ΑΦΙΞΗ	ΑΝΑΧ.
1	Πειραιάς, Ελλάδα	-	23:00
2	Εν Πλω	-	-
3	Κωνσταντινούπολη	07:00	18:00
4	Μύκονος, Ελλάδα	15:00	23:00
5	Ηράκλειο, Ελλάδα	09:00	19:00
6	Ρόδος, Ελλάδα	07:00	18:00
7	Σαντορίνη, Ελλάδα	08:00	18:30
8	Πειραιάς, Ελλάδα	07:00	-

Αναχωρήσεις 2026: Μάιος 8*,15* ,22*, 29* | Ιούνιος 5, 12, 19, 26 | Ιούλιος 3, 10, 17, 24, 31 | Αύγουστος 7, 14, 21, 28 | Σεπτέμβριος 4 | ** τα λιμάνια διαφέρουν*

ΚΑΜΠΙΝΑ	ΑΠΟ	ΕΩΣ
Εσωτερική	**1.029€**	**1.449€**
Εξωτερική με παράθυρο	**1.179€**	**1.599€**
Εξωτερική με μπαλκόνι	**1.329€**	**1.799€**

Περιλαμβάνονται λιμενικά έξοδα

7/8 ήμερη κρουαζιέρα

Αιγαίο & Αδριατική
με το Norwegian Pearl

ΗΜ.	ΛΙΜΑΝΙ	ΑΦΙΞΗ	ΑΝΑΧ.
1	Πειραιάς, Ελλάδα	-	16:00
2	Ντουμπρόβνικ, Κροατία	10:00	23:59
3	Κότορ, Μαυροβούνιο	07:00	17:00
4	Κέρκυρα, Ελλάδα	08:00	18:00
5	Κατάκολο(Ολυμπία), Ελλάδα	07:00	17:00
6	Μύκονος, Ελλάδα	10:00	22:00
7	Σαντορίνη, Ελλάδα	07:00	21:00
8	Πειραιάς, Ελλάδα	05:30	-

Αναχωρήσεις 2026: Μάιος 31 | Ιούνιος 14, 28 Ιούλιος 12, 26 | Αύγουστος 9, 23 | Σεπτέμβριος 6, 20 | Οκτώβριος 4, 18

ΚΑΜΠΙΝΑ	ΑΠΟ	ΕΩΣ
Εσωτερική	**939€**	**1.274€**
Εξωτερική με παράθυρο	**1.084€**	**1.494€**
Εξωτερική με μπαλκόνι	**1.964€**	**2.419€**

Περιλαμβάνονται λιμενικά έξοδα

7/8 ήμερη κρουαζιέρα

Ανατολική Μεσόγειος
με το MSC Orchestra

ΗΜ.	ΛΙΜΑΝΙ	ΑΦΙΞΗ	ΑΝΑΧ.
1	Πειραιάς, Ελλάδα	-	16:30
2	Σμύρνη (Εφεσος)	07:00	14:30
3	Κωνσταντινούπολη	09:00	20:00
4	Εν Πλω	-	-
5	Κέρκυρα, Ελλάδα	13:30	20:00
6	Μπάρι, Ιταλία	08:00	19:00
7	Εν Πλω	-	-
8	Πειραιάς, Ελλάδα	07:00	-

Αναχωρήσεις 2026: Νοέμβριος 2, 9, 16, 23, 30 Δεκέμβριος 7, 14, 21, 28

ΚΑΜΠΙΝΑ	ΑΠΟ	ΕΩΣ
Εσωτερική	**663€**	**1.393€**
Εξωτερική με παράθυρο	**753€**	**1.523€**
Εξωτερική με μπαλκόνι	**843€**	**1.793€**

Περιλαμβάνονται λιμενικά έξοδα & φιλοδωρήματα

7/8 ήμερη κρουαζιέρα

Αιγαίο & Αίγυπτος
με το Oosterdam

ΗΜ.	ΛΙΜΑΝΙ	ΑΦΙΞΗ	ΑΝΑΧ.
1	Πειραιάς, Ελλάδα	-	16:00
2	Εν πλω	-	-
3	Αλεξάνδρεια, Αίγυπτος	06:00	-
4	Αλεξάνδρεια, Αίγυπτος	-	23:59
5	Εν πλω	-	-
6	Ρόδος, Ελλάδα	08:00	18:00
7	Μύκονος, Ελλάδα	08:00	17:00
8	Πειραιάς, Ελλάδα	07:00	-

Αναχωρήσεις 2026: Ιούνιος 28

ΚΑΜΠΙΝΑ	ΑΠΟ	ΕΩΣ
Εσωτερική	**2.250€**	**2.390€**
Εξωτερική με παράθυρο	**2.250€**	**2.810€**
Εξωτερική με μπαλκόνι	**3.150€**	**3.640€**

Περιλαμβάνονται λιμενικά έξοδα

7/8 ήμερη κρουαζιέρα

Ιταλία, Μάλτα, Ελλάδα
με το Costa Fascinosa

ΗΜ.	ΛΙΜΑΝΙ	ΑΦΙΞΗ	ΑΝΑΧ.
1	Πειραιάς, Ελλάδα	-	20:00
2	Εν πλω	-	-
3	Βαλέτα, Μάλτα	09:00	19:00
4	Κατάνια, Σικελία	07:00	17:00
5	Τάραντας, Ιταλία	09:00	17:00
6	Αργοστόλι(Κεφαλονιά), Ελλάδα	09:00	16:00
7	Μύκονος, Ελλάδα	12:00	22:30
8	Πειραιάς, Ελλάδα	06:00	-

Αναχωρήσεις 2026: Ιούνιος 10, 17, 24| Ιούλιος 1, 8, 15, 22, 29 | Αύγουστος 5, 12, 19, 26 | Σεπτέμβριος 2

ΚΑΜΠΙΝΑ	ΑΠΟ	ΕΩΣ
Εσωτερική	**789€**	**1.189€**
Εξωτερική με παράθυρο	**909€**	**1.389€**
Εξωτερική με μπαλκόνι	**1.019€**	**1.459€**

Περιλαμβάνονται λιμενικά έξοδα

7/8 ήμερη κρουαζιέρα

Ελλάδα, Τουρκία, Κύπρος
με το Brilliance of the seas

ΗΜ.	ΛΙΜΑΝΙ	ΑΦΙΞΗ	ΑΝΑΧ.
1	Πειραιάς, Ελλάδα	-	17:00
2	Ρόδος, Ελλάδα	09:00	18:00
3	Λεμεσός, Κύπρος	11:00	21:00
4	Εν Πλω	-	-
5	Μπόντρουμ, Τουρκία	08:00	17:00
6	Σαντορίνη, Ελλάδα	07:00	22:00
7	Μύκονος, Ελλάδα	07:00	17:00
8	Πειραιάς, Ελλάδα	05:00	-

Αναχωρήσεις 2025: Ιούλιος 13 | Οκτώβριος 5

ΚΑΜΠΙΝΑ	ΑΠΟ	ΕΩΣ
Εσωτερική	**1.199€**	**2.860€**
Εξωτερική με παράθυρο	**1.254€**	**3.067€**
Εξωτερική με μπαλκόνι	**1.870€**	**3.687€**

Περιλαμβάνονται λιμενικά έξοδα

7/8 ήμερη κρουαζιέρα — ROYAL CARIBBEAN

Ελληνικά Νησιά, Κωνσταντινούπολη
με το Brilliance of the seas

ΗΜ.	ΛΙΜΑΝΙ	ΑΦΙΞΗ	ΑΝΑΧ.
1	Πειραιάς, Ελλάδα	-	17:00
2	Μύκονος, Ελλάδα	07:00	17:00
3	Κωνσταντινούπολη	13:00	-
4	Κωνσταντινούπολη	-	21:00
5	Εν Πλω	-	-
6	Κουσάντασι, (Εφεσος)	08:00	18:00
7	Σαντορίνη, Ελλάδα	07:00	20:00
8	Πειραιάς, Ελλάδα	05:00	-

Αναχωρήσεις 2026: Ιούνιος 1 | Αύγουστος 24

ΚΑΜΠΙΝΑ	ΑΠΟ	ΕΩΣ
Εσωτερική	**1.089€**	**2.858€**
Εξωτερική με παράθυρο	**1.212€**	**3.484€**
Εξωτερική με μπαλκόνι	**1.394€**	**2.964€**

Περιλαμβάνονται λιμενικά έξοδα

7/8 ήμερη κρουαζιέρα — Celebrity X Cruises

Ελληνικά νησιά & Κουσάντασι I
με το Celebrity Infinity

ΗΜ.	ΛΙΜΑΝΙ	ΑΦΙΞΗ	ΑΝΑΧ.
1	Πειραιάς, Ελλάδα	-	17:00
2	Ρόδος, Ελλάδα	10:00	19:00
3	Κουσάντασι, (Εφεσος)	08:00	20:00
4	Μύκονος, Ελλάδα	07:00	18:00
5	Θεσσαλονίκη, Ελλάδα	07:00	22:00
6	Εν πλω	-	-
7	Σαντορίνη, Ελλάδα	07:00	19:00
8	Πειραιάς, Ελλάδα	05:00	-

Αναχωρήσεις 2026: Μάιος 30 | Ιούνιος 13, 27 Ιούλιος 11, 25 | Αύγουστος 8, 23

ΚΑΜΠΙΝΑ	ΑΠΟ	ΕΩΣ
Εσωτερική	**1.055€**	**1.663€**
Εξωτερική με παράθυρο	**2.083€**	**3.171€**
Εξωτερική με μπαλκόνι	**2.145€**	**4.569€**

Περιλαμβάνονται λιμενικά έξοδα

10/11 ήμερη κρουαζιέρα — Celebrity X Cruises

Ελληνικά Νησιά, Κωνσταντινούπολη I
με το Celebrity Infinity

ΗΜ.	ΛΙΜΑΝΙ	ΑΦΙΞΗ	ΑΝΑΧ.
1	Πειραιάς, Ελλάδα	-	17:00
2	Θεσσαλονίκη, Ελλάδα	10:30	21:00
3	Εν Πλω	-	-
4	Κωνσταντινούπολη	07:00	-
5	Κωνσταντινούπολη	-	20:00
6	Εν Πλω	-	-
7	Κουσάντασι, (Εφεσος)	08:00	19:00
8	Σαντορίνη, Ελλάδα	07:00	22:00
9	Ρόδος, Ελλάδα	09:00	19:00
10	Μύκονος, Ελλάδα	07:00	18:00
11	Πειραιάς, Ελλάδα	05:00	-

Αναχωρήσεις 2026: Σεπτέμβριος 7 | Οκτώβριος 5

ΚΑΜΠΙΝΑ	ΑΠΟ	ΕΩΣ
Εσωτερική	**1.509€**	**2.068€**
Εξωτερική με παράθυρο	**1.927€**	**4.068€**
Εξωτερική με μπαλκόνι	**2.523€**	**5.049€**

Περιλαμβάνονται λιμενικά έξοδα

11/12 ήμερη κρουαζιέρα — Holland America Line

Άγιοι Τόποι & Αίγυπτος
με το Oosterdam

ΗΜ.	ΛΙΜΑΝΙ	ΑΦΙΞΗ	ΑΝΑΧ.
1	Πειραιάς, Ελλάδα	-	17:00
2	Εν πλω	-	-
3	Αλεξάνδρεια, Αίγυπτος	07:00	23:59
4	Εν πλω	-	-
5	Χάιφα(Τελ Αβίβ), Ισραήλ	08:00	-
6	Χάιφα(Τελ Αβίβ), Ισραήλ	-	21:00
7	Λεμεσός, Κύπρος	08:00	17:00
8	Αντάλυα, Τουρκία	08:00	17:00
9	Ρόδος, Ελλάδα	08:00	23:00
10	Εν πλω	-	-
11	Κουσάντασι (Εφεσος)	07:00	19:00
12	Πειραιάς, Ελλάδα	07:00	-

Αναχωρήσεις 2026: Οκτώβριος 3

ΚΑΜΠΙΝΑ	ΑΠΟ	ΕΩΣ
Εσωτερική	**2.950€**	**3.090€**
Εξωτερική με παράθυρο	**2.950€**	**3.310€**
Εξωτερική με μπαλκόνι	**4.200€**	**4.690€**

Περιλαμβάνονται λιμενικά έξοδα

10/11 ήμερη κρουαζιέρα — Holland America Line

Ελληνικά Νησιά, Κωνσταντινούπολη
με το Oosterdam

ΗΜ.	ΛΙΜΑΝΙ	ΑΦΙΞΗ	ΑΝΑΧ.
1	Πειραιάς, Ελλάδα	-	17:00
2	Μύκονος, Ελλάδα	07:00	20:00
3	Εν πλω	-	-
4	Κωνσταντινούπολη	07:00	-
5	Κωνσταντινούπολη	-	23:00
6	Εν πλω	-	-
7	Κουσάντασι (Εφεσος)	07:00	19:00
8	Κως, Ελλάδα	08:00	18:00
9	Ρόδος, Ελλάδα	08:00	21:00
10	Εν πλω	-	-
11	Πειραιάς, Ελλάδα	07:00	-

Αναχωρήσεις 2026: Οκτώβριος 14

ΚΑΜΠΙΝΑ	ΑΠΟ	ΕΩΣ
Εσωτερική	**1.950€**	**2.120€**
Εξωτερική με παράθυρο	**1.950€**	**2.160€**
Εξωτερική με μπαλκόνι	**2.700€**	**3.190€**

Περιλαμβάνονται λιμενικά έξοδα

8/9 ήμερη κρουαζιέρα — Celebrity X Cruises

Ελληνικά νησιά & Κουσάντασι II
με το Celebrity Infinity

ΗΜ.	ΛΙΜΑΝΙ	ΑΦΙΞΗ	ΑΝΑΧ.
1	Πειραιάς, Ελλάδα	-	17:00
2	Εν Πλω	-	-
3	Κουσάντασι, (Εφεσος)	08:00	20:00
4	Σαντορίνη, Ελλάδα	07:00	22:00
5	Ρόδος, Ελλάδα	09:00	19:00
6	Μύκονος, Ελλάδα	07:00	18:00
7	Θεσσαλονίκη, Ελλάδα	09:00	21:00
8	Εν Πλω	-	-
9	Πειραιάς, Ελλάδα	05:00	-

Αναχωρήσεις 2026: Μάιος 22 | Αύγουστος 15, 30 Οκτώβριος 15

ΚΑΜΠΙΝΑ	ΑΠΟ	ΕΩΣ
Εσωτερική	**1.305€**	**1.688€**
Εξωτερική με παράθυρο	**1.316€**	**3.094€**
Εξωτερική με μπαλκόνι	**1.809€**	**4.334€**

Περιλαμβάνονται λιμενικά έξοδα

25/26 ήμερη κρουαζιέρα

Holland America Line

Υπερατλαντική κρουαζιέρα
με το Oosterdam

ΗΜ.	ΛΙΜΑΝΙ	ΑΦΙΞΗ	ΑΝΑΧ.
1	Πειραιάς, Ελλάδα	-	17:00
2	Κατάκολο (Ολυμπία), Ελλάδα	08:00	16:00
3	Άγιοι Σαράντα, Αλβανία	10:00	18:00
4	Εν πλω	-	-
5	Βαλέτα, Μάλτα	08:00	20:00
6	Μεσσίνα, Σικελία	08:00	17:00
7	Νάπολη, Ιταλία	07:00	18:00
8	Τσιβιταβέκια (Ρώμη), Ιταλία	07:00	22:00
9	Αιάκειο, Κορσική	10:00	18:00
10	Βιλφρανς(Νίκαια), Γαλλία	08:00	17:00
11	Εν πλω	-	-
12	Βαρκελώνη, Ισπανία	07:00	15:00
13	Καρθαγένη, Ισπανία	08:00	18:00
14	Μάλαγα, Ισπανία	08:00	18:00
15	Γιβραλτάρ	08:00	16:00
16-22	Εν πλω	-	-
23	Κινγκς Ραφ, Βερμούδες	08:00	16:00
24	Εν πλω	-	-
25	Εν πλω	-	-
26	Φορτ Λότερντεϊλ(Φλόριντα), ΗΠΑ	07:00	-

Αναχωρήσεις 2026: Οκτώβριος 24

ΚΑΜΠΙΝΑ	ΑΠΟ	ΕΩΣ
Εσωτερική	**3.950€**	**4.160€**
Εξωτερική με παράθυρο	**3.950€**	**4.680€**
Εξωτερική με μπαλκόνι	**5.850€**	**6.600€**

Περιλαμβάνονται λιμενικά έξοδα

9/10 ήμερη κρουαζιέρα

Celebrity Cruises

Αιγαίο & Κουσάντασι
με το Celebrity Infinity

ΗΜ.	ΛΙΜΑΝΙ	ΑΦΙΞΗ	ΑΝΑΧ.
1	Πειραιάς, Ελλάδα	-	17:00
2	Εν Πλω	-	-
3	Ρόδος, Ελλάδα	07:00	18:00
4	Κουσάντασι, (Εφεσος)	08:00	20:00
5	Σαντορίνη, Ελλάδα	07:00	22:00
6	Μύκονος, Ελλάδα	07:00	18:00
7	Καβάλα, Ελλάδα	09:00	19:00
8	Θεσσαλονίκη, Ελλάδα	06:30	20:00
9	Εν Πλω	-	-
10	Πειραιάς, Ελλάδα	05:00	-

Αναχωρήσεις 2026: Σεπτέμβριος 17, 26 | Οκτώβριος 5

ΚΑΜΠΙΝΑ	ΑΠΟ	ΕΩΣ
Εσωτερική	**1.509€**	**2.068€**
Εξωτερική με παράθυρο	**1.927€**	**4.068€**
Εξωτερική με μπαλκόνι	**2.523€**	**5.049€**

Περιλαμβάνονται λιμενικά έξοδα

7/8 ήμερη κρουαζιέρα

ROYAL CARIBBEAN

Ελληνικά νησιά & Ιταλία
με το Brilliance of the seas

ΗΜ.	ΛΙΜΑΝΙ	ΑΦΙΞΗ	ΑΝΑΧ.
1	Πειραιάς, Ελλάδα	-	17:00
2	Μύκονος, Ελλάδα	07:00	17:00
3	Κουσάντασι (Εφεσος)	08:00	18:00
4	Σαντορίνη, Ελλάδα	07:00	22:00
5	Χανιά(Κρήτη), Ελλάδα	08:00	17:00
6	Κατάκολο, Ελλάδα	08:00	17:00
7	Εν πλω	-	-
8	Τσιβιταβέκια(Ρώμη), Ιταλία	05:00	-

Αναχωρήσεις 2026: Ιούνιος 8 | Ιούλιος 20 Αύγουστος 31

ΚΑΜΠΙΝΑ	ΑΠΟ	ΕΩΣ
Εσωτερική	**1.953€**	**1.648€**
Εξωτερική με παράθυρο	**1.182€**	**2.143€**
Εξωτερική με μπαλκόνι	**1.508€**	**3.511€**

Περιλαμβάνονται λιμενικά έξοδα

11/12 ήμερη κρουαζιέρα

Costa

Δυτική Μεσόγειος
με το Costa Fascinosa

ΗΜ.	ΛΙΜΑΝΙ	ΑΦΙΞΗ	ΑΝΑΧ.
1	Πειραιάς, Ελλάδα	-	20:00
2	Εν πλω	-	-
3	Βαλέτα, Μάλτα	09:00	19:00
4	Κατάνια, Σικελία	07:00	17:00
5	Τάραντας, Ιταλία	09:00	17:00
6	Βαλέτα, Μάλτα	14:00	20:00
7	Λα Γκουλέτ, Τυνησία	12:00	19:00
8	Παλέρμο, Σικελία	09:00	18:00
9	Νάπολη, Ιταλία	08:00	18:00
10	Τσιβιταβέκια(Ρώμη), Ιταλία	08:00	18:30
11	Αιάκειο, Κορσική	08:30	17:30
12	Σαβόνα, Ιταλία	08:00	-

Αναχωρήσεις 2026: Σεπτέμβριος 9

ΚΑΜΠΙΝΑ	ΑΠΟ	ΕΩΣ
Εσωτερική	**1.159€**	**1.444€**
Εξωτερική με παράθυρο	**1.479€**	**1.764€**
Εξωτερική με μπαλκόνι	**1.709€**	**1.994€**

Περιλαμβάνονται λιμενικά έξοδα

7/8 ήμερη κρουαζιέρα

Holland America Line

Δυτική Μεσόγειος
με το Oosterdam

ΗΜ.	ΛΙΜΑΝΙ	ΑΦΙΞΗ	ΑΝΑΧ.
1	Πειραιάς, Ελλάδα	-	16:00
2	Εν πλω	-	-
3	Κότορ, Μαυροβούνιο	07:00	16:00
4	Κέρκυρα, Ελλάδα	08:00	17:00
5	Μεσσίνα, Σικελία	12:00	19:00
6	Εν πλω	-	-
7	Πάλμα ντε Μαγιόρκα, Ισπανία	08:00	17:00
8	Βαρκελώνη, Ισπανία	07:00	-

Αναχωρήσεις 2026: Ιούλιος 5

ΚΑΜΠΙΝΑ	ΑΠΟ	ΕΩΣ
Εσωτερική	**1.000€**	**1.140€**
Εξωτερική με παράθυρο	**1.000€**	**1.510€**
Εξωτερική με μπαλκόνι	**1.600€**	**2.090€**

Περιλαμβάνονται λιμενικά έξοδα

7/8 ήμερη κρουαζιέρα

Holland America Line

Δυτική Μεσόγειος
με το Oosterdam

ΗΜ.	ΛΙΜΑΝΙ	ΑΦΙΞΗ	ΑΝΑΧ.
1	Πειραιάς, Ελλάδα	-	17:00
2	Εν πλω	-	-
3	Κότορ, Μαυροβούνιο	08:00	17:00
4	Κέρκυρα, Ελλάδα	08:00	17:00
5	Μεσσίνα, Σικελία	11:00	18:00
6	Νάπολη, Ιταλία	08:00	-
7	Νάπολη, Ιταλία	-	17:00
8	Τσιβιταβέκια(Ρώμη), Ιταλία	07:00	-

Αναχωρήσεις 2026: Ιούλιος 19 | Αύγουστος 22*

**Στις 22/8 η Νάπολη αντικαθίσταται από το Σαλέρνο*

ΚΑΜΠΙΝΑ	ΑΠΟ	ΕΩΣ
Εσωτερική	**1.400€**	**1.590€**
Εξωτερική με παράθυρο	**1.400€**	**1.760€**
Εξωτερική με μπαλκόνι	**1.800€**	**2.590€**

Περιλαμβάνονται λιμενικά έξοδα

11/12 ήμερη κρουαζιέρα

Holland America Line

Πανόραμα Μεσογείου
με το Oosterdam

ΗΜ.	ΛΙΜΑΝΙ	ΑΦΙΞΗ	ΑΝΑΧ.
1	Πειραιάς, Ελλάδα	-	17:00
2	Κατάκολο (Ολυμπία), Ελλάδα	08:00	16:00
3	Άγιοι Σαράντα, Αλβανία	10:00	18:00
4	Εν πλω	-	-
5	Βαλέτα, Μάλτα	08:00	20:00
6	Μεσσίνα, Σικελία	08:00	17:00
7	Νάπολη, Ιταλία	07:00	18:00
8	Τσιβιταβέκια (Ρώμη), Ιταλία	08:00	22:00
9	Αιάκειο, Κορσική	10:00	18:00
10	Βιλφρανς(Νίκαια), Γαλλία	08:00	17:00
11	Εν πλω	-	-
12	Βαρκελώνη, Ισπανία	07:00	-

Αναχωρήσεις 2026: Οκτώβριος 24

ΚΑΜΠΙΝΑ	ΑΠΟ	ΕΩΣ
Εσωτερική	**2.850€**	**2.990€**
Εξωτερική με παράθυρο	**2.850€**	**3.310€**
Εξωτερική με μπαλκόνι	**4.550€**	**4.880€**

Περιλαμβάνονται λιμενικά έξοδα

11/12 ήμερη κρουαζιέρα

Celebrity Cruises

Ελληνικά νησιά & Μεσόγειος
με το Celebrity Eclipse

ΗΜ.	ΛΙΜΑΝΙ	ΑΦΙΞΗ	ΑΝΑΧ.
1	Πειραιάς, Ελλάδα	-	17:00
2	Σαντορίνη, Ελλάδα	07:00	20:00
3	Μύκονος, Ελλάδα	07:00	18:00
4	Εν πλω	-	-
5	Νάπολη, Ιταλία	08:00	19:00
6	Τσιβιταβέκια(Ρώμη), Ιταλία	07:00	19:00
7	Λα Σπέτσια(Φλωρεντία), Ιταλία	06:30	-
8	Λα Σπέτσια(Φλωρεντία), Ιταλία	-	20:00
9	Βιλφρανς(Νίκαια), Γαλλία	07:00	19:00
10	Εν πλω	-	-
11	Πάλμα ντε Μαγιόρκα, Ισπανία	08:00	18:00
12	Βαρκελώνη, Ισπανία	05:00	-

Αναχωρήσεις 2026: Οκτώβριος 30

ΚΑΜΠΙΝΑ	ΑΠΟ	ΕΩΣ
Εσωτερική	**1.498€**	**1.616€**
Εξωτερική με παράθυρο	**1.649€**	**1.760€**
Εξωτερική με μπαλκόνι	**1.642€**	**3.160€**

Περιλαμβάνονται λιμενικά έξοδα

10/11 ήμερη κρουαζιέρα

PRINCESS CRUISES

Ανατολική Μεσόγειος, Αδριατική
με το Enchanted Princess

ΗΜ.	ΛΙΜΑΝΙ	ΑΦΙΞΗ	ΑΝΑΧ.
1	Πειραιάς, Ελλάδα	-	19:00
2	Σαντορίνη, Ελλάδα	07:00	19:00
3	Χανιά(Κρήτη), Ελλάδα	07:00	17:00
4	Κατάκολο (Ολυμπία),Ελλάδα	08:00	17:00
5	Κέρκυρα, Ελλάδα	07:00	16:00
6	Σπλιτ, Κροατία	10:00	19:00
7	Ντουμπρόβνικ, Κροατία	07:00	18:00
8	Κότορ, Μαυροβούνιο	07:00	18:00
9	Εν πλω	-	-
10	Νάπολη, Ιταλία	07:00	18:00
11	Τσιβιταβέκια(Ρώμη), Ιταλία	06:00	-

Αναχωρήσεις 2026: Οκτώβριος 31

ΚΑΜΠΙΝΑ	ΑΠΟ	ΕΩΣ
Εσωτερική	**1.567€**	**1.758€**
Εξωτερική με παράθυρο	**2.901€**	**-€**
Εξωτερική με μπαλκόνι	**3.815€**	**3.373€**

Περιλαμβάνονται λιμενικά έξοδα

7/8 ήμερη κρουαζιέρα

NCL

Ελληνικά νησιά & Αδριατική
με το Norwegian Pearl

ΗΜ.	ΛΙΜΑΝΙ	ΑΦΙΞΗ	ΑΝΑΧ.
1	Πειραιάς, Ελλάδα	-	17:00
2	Σαντορίνη, Ελλάδα	07:00	18:00
3	Κατάκολο, Ελλάδα	09:00	19:00
4	Κέρκυρα, Ελλάδα	07:00	17:00
5	Κότορ, Μαυροβούνιο	07:30	18:00
6	Σπλιτ, Κροατία	07:00	17:00
7	Κόπερ, Σλοβενία	08:00	19:00
8	Ραβένα(Βενετία), Ιταλία	06:00	-

Αναχωρήσεις 2026: Μάιος 10, 24 | Ιούνιος 7*, 21* Ιούλιος 5, 19 | Αύγουστος 2*, 30*4 | Σεπτέμβριος 13, 27* | Οκτώβριος 11, 25

** Στις αναχωρήσεις 7, 21/7, 2,30/8 & 27/9 το Σπλιτ αντικαθίσταται από το Ζαντάρ*

ΚΑΜΠΙΝΑ	ΑΠΟ	ΕΩΣ
Εσωτερική	**909€**	**1.085€**
Εξωτερική με παράθυρο	**965€**	**1.205€**
Εξωτερική με μπαλκόνι	**1.885€**	**2.845€**

Περιλαμβάνονται λιμενικά έξοδα

8/9 ήμερη κρουαζιέρα

Celebrity Cruises

Ελλάδα, Μάλτα, Ισπανία
με το Celebrity XCEL

ΗΜ.	ΛΙΜΑΝΙ	ΑΦΙΞΗ	ΑΝΑΧ.
1	Πειραιάς, Ελλάδα	-	17:00
2	Σαντορίνη, Ελλάδα	07:00	22:00
3	Ρόδος, Ελλάδα	08:00	18:00
4	Μύκονος, Ελλάδα	07:00	18:00
5	Κουσάντασι, (Εφεσος)	07:00	18:00
6	Εν πλω	-	-
7	Βαλέτα, Μάλτα	08:00	17:00
8	Εν πλω	-	-
9	Βαρκελώνη, Ισπανία	05:00	-

Αναχωρήσεις 2026: Ιούνιος 19 | Σεπτέμβριος 13

ΚΑΜΠΙΝΑ	ΑΠΟ	ΕΩΣ
Εσωτερική	**1.554€**	**2.976€**
Εξωτερική με παράθυρο	**2.290€**	**3.991€**
Εξωτερική με μπαλκόνι	**2.545€**	**6.454€**

Περιλαμβάνονται λιμενικά έξοδα

14/15 ήμερη κρουαζιέρα

Holland America Line

Πειραιάς – Βαρκελώνη Ι
με το Oosterdam

ΗΜ.	ΛΙΜΑΝΙ	ΑΦΙΞΗ	ΑΝΑΧ.
1	Πειραιάς, Ελλάδα	-	17:00
2	Εν πλω	-	-
3	Κότορ, Μαυροβούνιο	08:00	17:00
4	Κέρκυρα, Ελλάδα	08:00	17:00
5	Μεσσίνα, Σικελία	11:00	18:00
6	Σαλέρνο, Ιταλία	08:00	-
7	Σαλέρνο, Ιταλία	-	17:00
8	Τσιβιταβέκια, (Ρώμη), Ιταλία	07:00	17:00
9	Πορτοφίνο, Ιταλία	08:00	17:00
10	Αιάκειο, Κορσική	08:00	17:00
11	Μασσαλία, Γαλλία	07:00	18:00
12	Εν πλω	-	-
13	Γιβραλτάρ	12:00	19:00
14	Εν πλω	-	-
15	Βαρκελώνη, Ισπανία	07:00	-

Αναχωρήσεις 2026: Αύγουστος 22

ΚΑΜΠΙΝΑ	ΑΠΟ	ΕΩΣ
Εσωτερική	**2.200€**	**2.360€**
Εξωτερική με παράθυρο	**2.340€**	**2.750€**
Εξωτερική με μπαλκόνι	**3.270€**	**3.720€**

Περιλαμβάνονται λιμενικά έξοδα

14/15 ήμερη κρουαζιέρα

Holland America Line

Πειραιάς – Βαρκελώνη ΙΙ
με το Oosterdam

ΗΜ.	ΛΙΜΑΝΙ	ΑΦΙΞΗ	ΑΝΑΧ.
1	Πειραιάς, Ελλάδα	-	17:00
2	Εν πλω	-	-
3	Κότορ, Μαυροβούνιο	08:00	17:00
4	Κέρκυρα, Ελλάδα	08:00	17:00
5	Μεσσίνα, Σικελία	11:00	18:00
6	Νάπολη, Ιταλία	08:00	-
7	Νάπολη, Ιταλία	-	17:00
8	Τσιβιταβέκια, (Ρώμη), Ιταλία	07:00	17:00
9	Λιβόρνο (Φλωρεντία), Ιταλία	07:00	17:00
10	Πορτοφίνο, Ιταλία	07:00	17:00
11	Μασσαλία, Γαλλία	07:00	18:00
12	Εν πλω	-	-
13	Γιβραλτάρ	12:00	19:00
14	Εν πλω	-	-
15	Βαρκελώνη, Ισπανία	07:00	-

Αναχωρήσεις 2026: Ιούλιος 19

ΚΑΜΠΙΝΑ	ΑΠΟ	ΕΩΣ
Εσωτερική	**2.550€**	**2.710€**
Εξωτερική με παράθυρο	**2.690€**	**3.000€**
Εξωτερική με μπαλκόνι	**3.500€**	**4.070€**

Περιλαμβάνονται λιμενικά έξοδα

14/15 ήμερη κρουαζιέρα

PRINCESS CRUISES

Μεσόγειος ΙΙ
με το Sun Princess

ΗΜ.	ΛΙΜΑΝΙ	ΑΦΙΞΗ	ΑΝΑΧ.
1	Πειραιάς, Ελλάδα	-	19:00
2	Σαντορίνη, Ελλάδα	07:00	19:00
3	Εν πλω	-	-
4	Μπαρ, Μαυροβούνιο	07:30	18:00
5	Κέρκυρα, Ελλάδα	07:00	16:00
6	Μεσσίνα, Σικελία	07:00	16:00
7	Εν πλω	-	-
8	Βαρκελώνη, Ισπανία	06:00	17:00
9	Μαγιόρκα, Ισπανία	07:00	16:00
10	Μασσαλία, Γαλλία	10:00	20:00
11	Αιάκειο, Κορσική	08:00	18:00
12	Γένοβα, Ιταλία	08:00	20:00
13	Λα Σπέτσια (Φλωρεντία), Ιταλία	07:00	-
14	Λα Σπέτσια (Φλωρεντία), Ιταλία	-	17:00
15	Τσιβιταβέκια (Ρώμη), Ιταλία	06:00	-

Αναχωρήσεις 2026: Μάιος 30 | Ιούνιος 20
Ιούλιος 11 | Αύγουστος 22 | Σεπτέμβριος 12

ΚΑΜΠΙΝΑ	ΑΠΟ	ΕΩΣ
Εσωτερική	**2.814€**	**3.022€**
Εξωτερική με παράθυρο	**3.483€**	**3.608€**
Εξωτερική με μπαλκόνι	**4.563€**	**4.856€**

Περιλαμβάνονται λιμενικά έξοδα

7/8 ήμερη κρουαζιέρα

Celebrity Cruises

Ανατολική Μεσόγειος Ι
με το Celebrity XCEL

ΗΜ.	ΛΙΜΑΝΙ	ΑΦΙΞΗ	ΑΝΑΧ.
1	Βαρκελώνη, Ισπανία	-	17:00
2	Εν πλω	-	-
3	Βαλέτα, Μάλτα	08:00	17:00
4	Εν πλω	-	-
5	Σαντορίνη, Ελλάδα	07:00	22:00
6	Κουσάντασι, Έφεσος	08:00	19:00
7	Μύκονος, Ελλάδα	07:00	19:00
8	Πειραιάς, Ελλάδα	05:00	-

Αναχωρήσεις 2026: Ιούνιος 12 | Ιούλιος 11
Αύγουστος 8

ΚΑΜΠΙΝΑ	ΑΠΟ	ΕΩΣ
Εσωτερική	**1.365€**	**3.832€**
Εξωτερική με παράθυρο	**1.747€**	**4.421€**
Εξωτερική με μπαλκόνι	**2.265€**	**4.501€**

Περιλαμβάνονται λιμενικά έξοδα

7/8 ήμερη κρουαζιέρα

PRINCESS CRUISES

Μεσόγειος ΙΙΙ
με το Sun Princess

ΗΜ.	ΛΙΜΑΝΙ	ΑΦΙΞΗ	ΑΝΑΧ.
1	Πειραιάς, Ελλάδα	-	19:00
2	Ηράκλειο (Κρήτη), Ελλάδα	07:00	19:00
3	Εν πλω	-	-
4	Μπαρ, Μαυροβούνιο	07:30	18:00
5	Κέρκυρα, Ελλάδα	07:00	16:00
6	Μεσσίνα, Σικελία	07:00	16:00
7	Εν πλω	-	-
8	Βαρκελώνη, Ισπανία	06:00	-

Αναχωρήσεις 2026: Μάιος 9, 30 | Ιούνιος 20
Ιούλιος 11 | Αύγουστος 1, 22 | Σεπτέμβριος 12

ΚΑΜΠΙΝΑ	ΑΠΟ	ΕΩΣ
Εσωτερική	**1.335€**	**1.378€**
Εξωτερική με παράθυρο	**1.615€**	**1.750€**
Εξωτερική με μπαλκόνι	**1.785€**	**2.342€**

Περιλαμβάνονται λιμενικά έξοδα

7/8 ήμερη κρουαζιέρα

ROYAL CARIBBEAN

Ρώμη, Πειραιάς
με το Brilliance of the seas

ΗΜ.	ΛΙΜΑΝΙ	ΑΦΙΞΗ	ΑΝΑΧ.
1	Τσιβιταβέκια (Ρώμη), Ιταλία	-	17:00
2	Νάπολη, Ιταλία	07:00	19:00
3	Μεσσίνα, Σικελία	08:00	17:00
4	Εν πλω	-	-
5	Σαντορίνη, Ελλάδα	07:00	22:00
6	Κουσάντασι (Εφεσος)	09:00	19:00
7	Μύκονος, Ελλάδα	07:00	17:00
8	Πειραιάς, Ελλάδα	05:00	-

Αναχωρήσεις 2026: Μάιος 25 | Ιούλιος 6
Αύγουστος 17* | Σεπτέμβριος 28

**Στις 17/8 η Μεσσίνα αντικαθίσταται από την Κατάνια*

ΚΑΜΠΙΝΑ	ΑΠΟ	ΕΩΣ
Εσωτερική	**1.362€**	**3.583€**
Εξωτερική με παράθυρο	**1.521€**	**3.637€**
Εξωτερική με μπαλκόνι	**2.189€**	**5.050€**

Περιλαμβάνονται λιμενικά έξοδα

14/15 ήμερη κρουαζιέρα

PRINCESS CRUISES

Πανόραμα Μεσογείου
με το Sun Princess

ΗΜ.	ΛΙΜΑΝΙ	ΑΦΙΞΗ	ΑΝΑΧ.
1	Βαρκελώνη, Ισπανία	-	17:00
2	Μαγιόρκα, Ισπανία	07:00	16:00
3	Μασσαλία, Γαλλία	10:00	20:00
4	Αιάκειο, Κορσική	08:00	18:00
5	Γένοβα, Ιταλία	08:00	20:00
6	Σάντα Μαργαρίτα, Ιταλία	07:00	19:00
7	Λα Σπέτσια (Φλωρεντία), Ιταλία	07:00	19:00
8	Τσιβιταβέκια (Ρώμη), Ιταλία	07:00	19:00
9	Νάπολη, Ιταλία	07:00	19:00
10	Εν πλω	-	-
11	Χανιά (Κρήτη), Ελλάδα	08:00	18:00
12	Εν πλω	-	-
13	Κουσάντασι, Έφεσος	07:00	17:00
14	Μύκονος, Ελλάδα	07:00	21:00
15	Πειραιάς, Ελλάδα	06:00	-

Αναχωρήσεις 2026: Μάιος 16 | Ιούνιος 6,27 | Ιούλιος 18 | Αύγουστος 29 | Σεπτέμβριος 19* | Οκτώβριος 10*

**Στις 19/9 & 10/10 η Μαγιόρκα αντικαθίσταται από την Ίμπιζα*

ΚΑΜΠΙΝΑ	ΑΠΟ	ΕΩΣ
Εσωτερική	**2.184€**	**2.762€**
Εξωτερική με παράθυρο	**2.686€**	**3.449€**
Εξωτερική με μπαλκόνι	**3.219€**	**4.950€**

Περιλαμβάνονται λιμενικά έξοδα

13/14 ήμερη κρουαζιέρα

Holland America Line

Λισαβόνα, Πειραιάς
με το Oosterdam

ΗΜ.	ΛΙΜΑΝΙ	ΑΦΙΞΗ	ΑΝΑΧ.
1	Λισαβόνα, Πορτογαλία	-	17:00
2	Εν πλω	-	-
3	Αλικάντε, Ισπανία	08:00	17:00
4	Εν πλω	-	-
5	Βαρκελώνη, Ισπανία	08:00	-
6	Βαρκελώνη, Ισπανία	-	17:00
7	Εν πλω	-	-
8	Αιάκειο, Κορσική	08:00	17:00
9	Τσιβιταβέκια (Ρώμη), Ιταλία	06:00	20:00
10	Εν πλω	-	-
11	Μπάρι, Ιταλία	11:00	20:00
12	Κότορ, Μαυροβούνιο	07:00	19:00
13	Εν πλω	-	-
14	Πειραιάς, Ελλάδα	07:00	-

Αναχωρήσεις 2026: Αύγουστος 9

ΚΑΜΠΙΝΑ	ΑΠΟ	ΕΩΣ
Εσωτερική	**3.600€**	**3.740€**
Εξωτερική με παράθυρο	**3.600€**	**4.360€**
Εξωτερική με μπαλκόνι	**6.350€**	**6.840€**

Περιλαμβάνονται λιμενικά έξοδα

22/23 ήμερη κρουαζιέρα

PRINCESS CRUISES

Υπερατλαντική κρουαζιέρα
με το Sun Princess

ΗΜ.	ΛΙΜΑΝΙ	ΑΦΙΞΗ	ΑΝΑΧ.
1	Πειραιάς, Ελλάδα	-	19:00
2	Εν πλω	-	-
3	Μπαρ, Μαυροβούνιο	07:30	18:00
4	Κέρκυρα, Ελλάδα	08:00	17:00
5	Μεσσίνα, Σικελία	09:00	19:00
6	Νάπολη, Ιταλία	07:00	19:00
7	Εν πλω	-	-
8	Βαρκελώνη, Ισπανία	06:00	17:00
9	Εν πλω	-	-
10	Μάλαγα, Ισπανία	07:00	19:00
11	Γιβραλτάρ	07:00	18:00
12	Κάντιθ (Σεβίλλη), Ισπανία	07:00	19:00
13	Εν πλω	-	-
14	Σάντα Κρουζ, Τενερίφη	09:00	18:00
15-22	Εν πλω	-	-
23	Φορτ Λότερντέιλ (Φλόριντα), ΗΠΑ	06:00	-

Αναχωρήσεις 2026: Οκτώβριος 24

ΚΑΜΠΙΝΑ	ΑΠΟ	ΕΩΣ
Εσωτερική	**1.619€**	**1.691€**
Εξωτερική με παράθυρο	**2.186€**	**2.321€**
Εξωτερική με μπαλκόνι	**2.670€**	**2.961€**

Περιλαμβάνονται λιμενικά έξοδα

7/8 ήμερη κρουαζιέρα

PRINCESS CRUISES

Ρώμη, Πειραιάς
με το Sun Princess

ΗΜ.	ΛΙΜΑΝΙ	ΑΦΙΞΗ	ΑΝΑΧ.
1	Τσιβιταβέκια (Ρώμη), Ιταλία	-	18:00
2	Νάπολη, Ιταλία	07:00	19:00
3	Εν πλω	-	-
4	Χανιά(Κρήτη), Ελλάδα	08:00	18:00
5	Εν πλω	-	-
6	Κουσάντασι, Έφεσος	07:00	18:00
7	Μύκονος, Ελλάδα	07:00	21:00
8	Πειραιάς, Ελλάδα	06:00	-

Αναχωρήσεις 2026: Μάιος 2, 23 | Ιούνιος 13 Ιούλιος 4, 25 | Αύγουστος 15 | Σεπτέμβριος 5, 26 Οκτώβριος 17

ΚΑΜΠΙΝΑ	ΑΠΟ	ΕΩΣ
Εσωτερική	**910€**	**1.324€**
Εξωτερική με παράθυρο	**1.125€**	**1.566€**
Εξωτερική με μπαλκόνι	**1.409€**	**1.766€**

Περιλαμβάνονται λιμενικά έξοδα

11/12 ήμερη κρουαζιέρα

Celebrity Cruises

Μεσόγειος & Αδριατική
με το Celebrity Eclipse

ΗΜ.	ΛΙΜΑΝΙ	ΑΦΙΞΗ	ΑΝΑΧ.
1	Ραβέννα, Ιταλία	-	17:00
2	Σπλιτ, Κροατία	08:00	19:00
3	Ντουμπρόβνικ, Κροατία	07:00	20:00
4	Κότορ, Μαυροβούνιο	08:00	17:00
5	Εν πλω	-	-
6	Βαλέτα, Μάλτα	08:00	18:00
7	Εν πλω	-	-
8	Μύκονος, Ελλάδα	07:00	19:00
9	Σαντορίνη, Ελλάδα	07:00	22:00
10	Ρόδος, Ελλάδα	09:00	21:00
11	Εν πλω	-	-
12	Πειραιάς, Ελλάδα	05:00	-

Αναχωρήσεις 2026: Σεπτέμβριος 28 | Οκτώβριος 19

ΚΑΜΠΙΝΑ	ΑΠΟ	ΕΩΣ
Εσωτερική	**1.560€**	**2.641€**
Εξωτερική με παράθυρο	**3.053€**	**3.231€**
Εξωτερική με μπαλκόνι	**2.543€**	**4.970€**

Περιλαμβάνονται λιμενικά έξοδα

9/10 ήμερη κρουαζιέρα

NCL

Δυτική Μεσόγειος
με το Norwegian Sky

ΗΜ.	ΛΙΜΑΝΙ	ΑΦΙΞΗ	ΑΝΑΧ.
1	Βαρκελώνη, Ισπανία	-	17:00
2	Βιλφρανς (Νίκαια), Γαλλία	10:00	19:00
3	Λιβόρνο (Φλωρεντία), Ιταλία	07:00	21:00
4	Τσιβιταβέκια (Ρώμη), Ιταλία	06:45	19:00
5	Σαλέρνο, Ιταλία	08:00	18:00
6	Μεσσίνα, Σικελία	07:00	18:00
7	Εν πλω	-	-
8	Μύκονος, Ελλάδα	07:00	18:00
9	Σαντορίνη, Ελλάδα	07:00	21:00
10	Πειραιάς, Ελλάδα	05:30	-

Αναχωρήσεις 2026: Αύγουστος 31

ΚΑΜΠΙΝΑ	ΑΠΟ	ΕΩΣ
Εσωτερική	**1.934€**	**1.974€**
Εξωτερική με παράθυρο	**2.499€**	**2.589€**
Εξωτερική με μπαλκόνι	**5.114€**	**5.279€**

Περιλαμβάνονται λιμενικά έξοδα

Οργανωμένες κρουαζιέρες στη Δυτική Μεσόγειο

Αναχωρήσεις

24 Ιούλιου 2026
2 Αυγούστου 2026

Με Έλληνα συνοδό

Από
1.349€

Ένα μαγευτικό ταξίδι ξεκινά από τη Ρώμη, με περιήγηση στα εμβληματικά αξιοθέατα της Μεσογείου με την άνεση ενός πολυτελούς κρουαζιερόπλοιου.

Πρόταση 1

Κρουαζιέρα με το πλοίο **Costa Smeralda**, της Costa Cruises με απευθείας πτήσεις με **Aegean** και έμπειρο Έλληνα συνοδό καθ' όλη τη διάρκεια του ταξιδιού.

7/8 ήμερη
οργανωμένη κρουαζιέρα στη
Δυτική Μεσόγειο

Αναχώρηση

24 Ιουλίου 2026

Τιμές κατ' άτομο (€)

Τύπος	Δίκλ.	Μονοκ.
Εσωτερική καμπίνα	**1.349€**	**1.850€**
Εξωτερική με παράθυρο	**1.459€**	**1.950€**
Εξωτερική με μπαλκόνι	**1.569€**	**2.100€**

- **3ος/4ος ενήλικας στην ίδια καμπίνα με 2 ενήλικες** **1.299€**
- **Παιδιά έως 17 ετών στην ίδια καμπίνα με 2 ενήλικες** **499€**
- **Λιμενικά έξοδα, φόροι αεροδρομίων & φιλοδωρήματα** **429€**

Πτήσεις AEGEAN

24/7/2026	Αναχώρηση	Άφιξη
Αθήνα – Ρώμη	**07:35**	**08:35**
31/7/2026		
Ρώμη – Αθήνα	**18:30**	**21:25**

Ενδεικτικό δρομολόγιο

Στις τιμές πακέτου περιλαμβάνονται:
- *Εισιτήρια κρουαζιέρας στον τύπο καμπίνας της επιλογής σας.*
- *Αεροπορικά εισιτήρια Αθήνα-Ρώμη-Αθήνα με την Aegean (προσωπικό αντικείμενο, χειραποσκευή 8 κιλών και 1 αποσκευή 23 κιλών κατ' άτομο).*
- *Πλήρης διατροφή καθημερινά: (πρωινό, μεσημεριανό, δείπνο) στο πλοίο και διάφορα σνακ (για τα ειδικά/θεματικά εστιατόρια υπάρχει χρέωση)*
- *Καφές φίλτρου, επιλογή από γεύσεις τσάι και χυμοί (στο πρωινό).*
- *Συμμετοχή στις διάφορες εκδηλώσεις, την καθημερινή ψυχαγωγία και το καλλιτεχνικό πρόγραμμα του πλοίου.*
- *Όλες οι μεταφορές από/προς αεροδρόμιο/κρουαζιερόπλοιο.*
- *Ξενάγηση στη Ρώμη με Έλληνα συνοδό και τοπικό ελληνόφωνο ξεναγό.*
- *Έμπειρος συνοδός του γραφείου σε όλη τη διάρκεια του ταξιδιού.*
- *Ασφάλιση AIG. αστικής/επαγγελματικής ευθύνης.*

Δεν περιλαμβάνονται:
- ***Λιμενικά έξοδα & τοπικοί φόροι, φόροι αεροδρομίων, χρέωση παροχής υπηρεσιών* 429€ ενήλικες/390,50€ παιδιά έως 14 ετών***
- *Η κατανάλωση ποτών/αναψυκτικών κατά τη διάρκεια της κρουαζιέρας (ζητήστε το κόστος τους)*
- *Προαιρετικές εκδρομές στα λιμάνια προσέγγισης.*
- *Οι υπηρεσίες του κέντρου αισθητικής.*
- *Οι αγορές από τα καταστήματα του πλοίου.*
- *Επιπλέον φαγητά και ποτά εκτός κρουαζιέρας.*
- *Προσωπικά έξοδα και ό,τι δεν αναφέρεται στο πρόγραμμα.*
- *Ταξιδιωτική ασφάλεια "Super Plus Travel": 25€ ανά άτομο (ζητήστε μας τις παροχές)*
- *Ταξιδιωτική ασφάλεια "Super and Cancellation Travel Insurance": ανάλογα το συνολικό κόστος του ταξιδιού (ζητήστε τις παροχές)*

*** Χρέωση παροχής υπηρεσιών**
Ενήλικες: 77€, Παιδιά από 4-14 ετών: 50% έκπτωση, Παιδιά έως 4 ετών: ***ΔΩΡΕΑΝ****. Τα ανωτέρω ποσά είναι κατ' άτομο και είναι αναπόσπαστο τμήμα της τιμής της κρουαζιέρας και* ***προπληρώνονται****.*

Πρόταση 2

Κρουαζιέρα με το πλοίο **Norwegian Epic** της Norwegian Cruise Lines με απευθείας πτήσεις με **Aegean** και έμπειρο Έλληνα συνοδό καθ' όλη τη διάρκεια του ταξιδιού.

8/9 ήμερη
οργανωμένη κρουαζιέρα στη
Δυτική Μεσόγειο

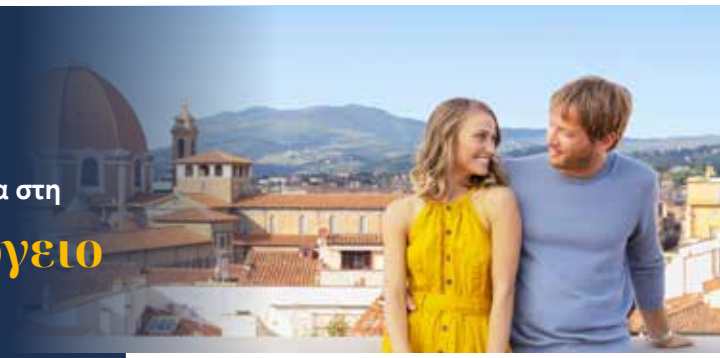

Αναχώρηση

2 Αυγούστου 2026

Τιμές κατ' άτομο (€)

Τύπος	Δίκλ.	Μονοκ.
Εσωτερική καμπίνα	**1.499€**	**2.199€**
Εξωτερική με μπαλκόνι	**1.799€**	**2.899€**

- **3ος/4ος ενήλικας στην ίδια καμπίνα με 2 ενήλικες** **1299€**
- **Λιμενικά έξοδα, φόροι αεροδρομίων & φιλοδωρήματα** **429€**

Πτήσεις AEGEAN

2/8/2026	Αναχώρηση	Άφιξη
Αθήνα – Ρώμη	**07:35**	**08:35**
10/8/2026		
Βαρκελώνη – Αθήνα	**12:15**	**16:05**

Ενδεικτικό δρομολόγιο

Στις τιμές πακέτου περιλαμβάνονται:
- *Εισιτήρια κρουαζιέρας στον τύπο καμπίνας της επιλογής σας.*
- *Αεροπορικά εισιτήρια Αθήνα-Ρώμη & Βαρκελώνη-Αθήνα, με Aegean (προσωπικό αντικείμενο, χειραποσκευή 8 κιλών , 1 αποσκευή 23 κιλ.).*
- *Πλήρης διατροφή καθημερινά στο πλοίο, διάφορα σνακ (για τα ειδικά/θεματικά εστιατόρια υπάρχει έξτρα χρέωση).*
- *Καφές φίλτρου, επιλογή από γεύσεις τσάικαι χυμοί (στο πρωινό).*
- *Πακέτο ποτών/αναψυκτικών με απεριόριστη κατανάλωση κατά τη διάρκεια της κρουαζιέρας (1ο & 2ο επιβάτη στην καμπίνα)*
- *Βασικό Πακέτο Ίντερνετ (150 λεπτά ανά συσκευή-έως δύο συσκευές)*
- *Δύο δωρεάν γεύματα στα θεματικά εστιατόρια του κρουαζιερόπλοιου*
- *Συμμετοχή στις διάφορες εκδηλώσεις, την καθημερινή ψυχαγωγία και το καλλιτεχνικό πρόγραμμα του πλοίου.*
- *Όλες οι μεταφορές από/προς κρουαζιερόπλοιο/ξενοδοχείο/αεροδρόμιο.*
- *Ξενάγηση Βαρκελώνης με Έλληνα συνοδό και τοπικό ξεναγό.*
- *Διανυκτέρευση μετά την κρουαζιέρα στο Evenia Rosello 4* με πρωινό*
- *Έμπειρος συνοδός σε όλη τη διάρκεια του ταξιδιού.*
- *Ασφάλιση αστικής - επαγγελματικής ευθύνης με την AIG*

Δεν περιλαμβάνονται:
- ***Λιμενικά έξοδα, φόροι αεροδρομίων, φιλοδωρήματα 399€ το άτομο***
- *Ταξιδιωτική ασφάλεια "Super Plus Travel": 25€ ανά άτομο (ζητήστε μας τις παροχές)*
- *Ταξιδιωτική ασφάλεια "Super and Cancellation Travel Insurance": ανάλογα το συνολικό κόστος του ταξιδιού (ζητήστε μας τις παροχές)*
- *Προαιρετικές εκδρομές στα λιμάνια προσέγγισης*
- *Οι υπηρεσίες του κέντρου αισθητικής και αναζωογόνησης*
- *Οι αγορές από τα καταστήματα του πλοίου*
- *Επιπλέον φαγητά και ποτά εκτός της κρουαζιέρας*
- *Προσωπικά έξοδα και ότι δεν αναφέρεται στο πρόγραμμα και στα περιλαμβανόμενα.*

Κρουαζιέρες στα πιο διάσημα μέρη της Δυτικής και της Ανατολικής Μεσογείου

Ιταλία, Γαλλία, Ισπανία, Πορτογαλία, Μάλτα, Κανάρια νησιά

7/8 ήμερη κρουαζιέρα

MSC CRUISES

Δυτική Μεσόγειος I
με το MSC World Europa

ΗΜ.	ΛΙΜΑΝΙ	ΑΦΙΞΗ	ΑΝΑΧ.
1	Γένοβα, Ιταλία	-	16:00
2	Νάπολη, Ιταλία	13:00	20:00
3	Μεσσίνα, Σικελία	09:00	18:00
4	Βαλέτα, Μάλτα	08:00	17:00
5	Εν πλω	-	-
6	Βαρκελώνη, Ισπανία	08:00	18:00
7	Μασσαλία, Γαλλία	07:00	18:00
8	Γένοβα, Ιταλία	08:00	-

Αναχωρήσεις 2026 από/προς Γένοβα: Μάιος 3, 10, 17, 24, 31 | Ιούνιος 7, 14, 21, 28 | Ιούλιος 5, 12, 19, 26 Αύγουστος 2, 9, 16, 23, 30 | Σεπτέμβριος 6, 13, 20, 27 Οκτώβριος 4, 11, 18, 25 | Νοέμβριος 1 **Από/προς Βαλέτα:** Μάιος 6, 13, 20, 27 | Ιούνιος 3, 10, 17, 24 Ιούλιος 1, 8, 15, 22, 29 | Αύγουστος 5, 12, 19, 26 Σεπτέμβριος 2, 9, 16, 23, 30 | Οκτώβριος 7, 14, 21, 28 **Από/προς Βαρκελώνη:** Μάιος 1, 8, 15, 22, 29 Ιούνιος 5, 12, 19, 26 | Ιούλιος 3, 10, 17, 24, 31 | Αύγουστος 7, 14, 21, 28 | Σεπτέμβριος 4, 11, 18, 25 | Οκτώβριος 2, 9, 16, 23, 30

ΚΑΜΠΙΝΑ	ΑΠΟ	ΕΩΣ
Εσωτερική	**713€**	**1.963€**
Εξωτερική με παράθυρο	**893€**	**2.313€**
Εξωτερική με μπαλκόνι	**1.043€**	**2.783€**

Περιλαμβάνονται λιμενικά έξοδα & φιλοδωρήματα

7/8 ήμερη κρουαζιέρα

MSC CRUISES

Δυτική Μεσόγειος II
με το MSC Musica

ΗΜ.	ΛΙΜΑΝΙ	ΑΦΙΞΗ	ΑΝΑΧ.
1	Τσιβιταβέκια, (Ρώμη), Ιταλία	-	19:00
2	Γένοβα, Ιταλία	08:00	18:00
3	Μασσαλία, Γαλλία	07:00	15:00
4	Βαλένθια, Ισπανία	10:00	20:00
5	Ίμπιζα, Ισπανία	09:00	23:59
6	Εν Πλω	-	-
7	Καλιαρι, Σαρδηνία	08:00	17:00
8	Τσιβιταβέκια, (Ρώμη), Ιταλία	08:00	-

Αναχωρήσεις 2026 από/προς Τσιβιταβέκια: Μάιος 4, 11, 18, 25 | Ιούνιος 1, 8, 15, 22, 29 | Ιούλιος 6, 13, 20, 27 | Αύγουστος 3, 10, 17, 24, 31 | Σεπτέμβριος 7 **Από/προς Γένοβα:** Μάιος 5, 12, 19, 26 | Ιούνιος 2, 9, 16, 23, 30 | Ιούλιος 7, 14, 21, 28 | Αύγουστος 4, 11, 18, 25 Σεπτέμβριος 1

ΚΑΜΠΙΝΑ	ΑΠΟ	ΕΩΣ
Εσωτερική	**593€**	**1.043€**
Εξωτερική με παράθυρο	**693€**	**1.143€**
Εξωτερική με μπαλκόνι	**773€**	**1.413€**

Περιλαμβάνονται λιμενικά έξοδα & φιλοδωρήματα

7/8 ήμερη κρουαζιέρα

MSC CRUISES

Δυτική Μεσόγειος III
με το MSC Grandiosa

ΗΜ.	ΛΙΜΑΝΙ	ΑΦΙΞΗ	ΑΝΑΧ.
1	Βαρκελώνη, Ισπανία	-	17:00
2	Κάννες, Γαλλία	09:00	19:00
3	Γένοβα, Ιταλία	08:00	18:00
4	Λα Σπέτσια, Ιταλία	07:00	18:00
5	Τσιβιταβέκια, (Ρώμη), Ιταλία	07:00	19:00
6	Εν Πλω	-	-
7	Πάλμα Ντι Μαγιόρκα, Ισπανία	09:00	21:00
8	Βαρκελώνη, Ισπανία	08:00	-

Αναχωρήσεις 2026 από/προς Βαρκελώνη: Μάιος 2, 9, 16, 23, 30 | Ιούνιος 6, 13, 20, 27 | Ιούλιος 4, 11, 18, 25 | Αύγουστος 1, 8, 15, 22, 29 | Σεπτέμβριος 5, 12, 19, 26| Οκτώβριος 10, 17, 24 **Από/προς Τσιβιταβέκια:** Μάιος 6, 13 ,20, 27 | Ιούνιος 3, 10, 24 | Ιούλιος 1, 8, 15, 22, 29 | Αύγουστος 5, 12, 19, 26 | Σεπτέμβριος 2, 16, 23 ,30 | Οκτώβριος 7, 14, 21

ΚΑΜΠΙΝΑ	ΑΠΟ	ΕΩΣ
Εσωτερική	**633€**	**1.583€**
Εξωτερική με παράθυρο	**783€**	**1883€**
Εξωτερική με μπαλκόνι	**913€**	**2.073€**

Περιλαμβάνονται λιμενικά έξοδα & φιλοδωρήματα

7/8 ήμερη κρουαζιέρα

MSC CRUISES

Ισπανία, Ιταλία, Γαλλία, Τυνησία
με το MSC Meraviglia

ΗΜ.	ΛΙΜΑΝΙ	ΑΦΙΞΗ	ΑΝΑΧ.
1	Βαρκελώνη, Ισπανία	-	18:00
2	Εν Πλω	-	-
3	Λα Γκουλέτ, Τυνησία	08:00	18:00
4	Παλέρμο, Ιταλία	09:00	18:00
5	Νάπολη, Ιταλία	06:30	16:30
6	Λιβόρνο (Φλωρεντία), Ιταλία	09:00	19:00
7	Μασσαλία, Γαλλία	10:00	19:00
8	Βαρκελώνη, Ισπανία	08:00	-

Αναχωρήσεις 2026 από /προς Βαρκελώνη: Μάιος 5, 12, 19, 26 | Ιούνιος 9, 16, 23, 30 | Ιούλιος 7, 14, 21, 28 | Αύγουστος 4, 11, 18 | Σεπτέμβριος 1, 8, 15, 22, 29 Οκτώβριος 6, 13

ΚΑΜΠΙΝΑ	ΑΠΟ	ΕΩΣ
Εσωτερική	**683€**	**1.803€**
Εξωτερική με παράθυρο	**803€**	**2.002€**
Εξωτερική με μπαλκόνι	**963€**	**2.273€**

Περιλαμβάνονται λιμενικά έξοδα και φιλοδωρήματα

7/8 ήμερη κρουαζιέρα

MSC CRUISES

Ισπανία, Γαλλία, , Ιταλία Ι
με το MSC Splendida

ΗΜ.	ΛΙΜΑΝΙ	ΑΦΙΞΗ	ΑΝΑΧ.
1	Βαρκελώνη, Ισπανία	-	18:00
2	Μασσαλία, Γαλλία	08:00	16:00
3	Λιβόρνο (Φλωρεντία), Ιταλία	07:00	18:00
4	Κάλιαρι, Σαρδηνία	12:00	19:00
5	Παλέρμο, Ιταλία	09:00	17:00
6	Βαλέτα, Μάλτα	09:00	17:00
7	Εν Πλω	-	-
8	Βαρκελώνη, Ισπανία	08:00	-

Αναχωρήσεις 2026 από/προς Βαρκελώνη: Μάιος 10, 17, 24, 31 | Ιούνιος 7, 14, 21, 28 | Ιούλιος 5, 12, 19, 26 | Αύγουστος 2, 23, 30 | Σεπτέμβριος 6, 13, 20, 27 Οκτώβριος 4, 25 | Νοέμβριος 1, 8 **Από/προς Βαλέτα:** Μάιος 15, 22, 29 | Ιούνιος 5, 26 | Ιούλιος 3, 10, 17, 24 | Αύγουστος 7, 14, 21, 28 | Σεπτέμβριος 4, 11, 25 | Οκτώβριος 2, 9, 16, 23, 30 | Νοέμβριος 6

ΚΑΜΠΙΝΑ	ΑΠΟ	ΕΩΣ
Εσωτερική	**523€**	**1.373€**
Εξωτερική με παράθυρο	**708€**	**1.473€**
Εξωτερική με μπαλκόνι	**743€**	**1.753€**

Περιλαμβάνονται λιμενικά έξοδα & φιλοδωρήματα

7/8 ήμερη κρουαζιέρα

MSC CRUISES

Ιταλία, Ισπανία, Γαλλία ΙΙ
με το MSC Seaview

ΗΜ.	ΛΙΜΑΝΙ	ΑΦΙΞΗ	ΑΝΑΧ.
1	Γένοβα, Ιταλία	-	18:00
2	Τσιβιταβέκια, (Ρώμη), Ιταλία	08:00	19:00
3	Παλέρμο, Σικελία	11:00	20:00
4	Εν Πλω	-	-
5	Ίμπιζα, Ισπανία	12:30	23:00
6	Βαρκελώνη, Ισπανία	09:00	19:00
7	Μασσαλία, Γαλλία	09:00	18:00
8	Γένοβα, Ιταλία	09:00	-

Αναχωρήσεις 2026 από/προς Γένοβα: Μάιος 2, 9, 16, 23, 30 | Ιούνιος 6, 13, 27 | Ιούλιος 4, 11, 18, 25 | Αύγουστος 1, 8, 15, 22, 29 | Σεπτέμβριος 5, 19, 26 Οκτώβριος 3, 10, 17, 24, 31 | Νοέμβριος 7 **Από/προς Τσιβιταβέκια:** Μάιος 3, 10, 17, 24, 31 | Ιούνιος 7, 14, 28 | Ιούλιος 5, 12, 19, 26| Αύγουστος 2, 16, 23, 30 | Σεπτέμβριος 6, 13, 20, 27 | Οκτώβριος 4, 11, 25 Νοέμβριος 1

ΚΑΜΠΙΝΑ	ΑΠΟ	ΕΩΣ
Εσωτερική	**553€**	**1.663€**
Εξωτερική με παράθυρο	**703€**	**1.713€**
Εξωτερική με μπαλκόνι	**783€**	**2.173€**

Περιλαμβάνονται λιμενικά έξοδα & φιλοδωρήματα

7/8 ήμερη κρουαζιέρα

Costa

Ιταλία, Γαλλία, Ισπανία
με το Costa Toscana

ΗΜ.	ΛΙΜΑΝΙ	ΑΦΙΞΗ	ΑΝΑΧ.
1	Τσιβιταβέκια (Ρώμη), Ιταλία	-	19:00
2	Γένοβα, Ιταλία	08:30	18:00
3	Μασσαλία, Γαλλία	09:00	18:00
4	Βαρκελώνη, Ισπανία	08:30	18:00
5	Εν πλω	-	-
6	Κάλιαρι, Σαρδηνία	07:00	16:00
7	Νάπολη, Ιταλία	09:00	19:00
8	Τσιβιταβέκια (Ρώμη), Ιταλία	08:30	-

Αναχωρήσεις 2026 από/προς Τσιβιταβέκια: Μάιος 7, 14, 21, 28 | Ιούνιος 4, 11, 18, 25 | Ιούλιος 2, 9, 16, 23, 30 | Αύγουστος 6, 13, 20, 27 | Σεπτέμβριος 3, 17, 24 | Οκτώβριος 1, 8, 15, 22, 29 | Νοέμβριος 5, 12 **Από/προς Γένοβα:** Μάιος 1, 8, 15, 22, 29 | Ιούνιος 5, 12, 19, 26 | Ιούλιος 3, 10, 17, 24, 31 | Αύγουστος 7, 14, 21, 28 Σεπτέμβριος 4, 11, 18, 25 | Οκτώβριος 2, 9, 16, 23, 30 Νοέμβριος 6, 13 **Από/προς Βαρκελώνη:** Μάιος 3, 10, 17, 24, 31 | Ιούνιος 7, 14, 21, 28 | Ιούλιος 5, 12, 19, 26 Αύγουστος 2, 9, 16, 23, 30 | Σεπτέμβριος 6, 13, 20, 27 Οκτώβριος 4, 11, 18, 25 | Νοέμβριος 1, 8, 15

ΚΑΜΠΙΝΑ	ΑΠΟ	ΕΩΣ
Εσωτερική	**479€**	**1.179€**
Εξωτερική με παράθυρο	**549€**	**1.299€**
Εξωτερική με μπαλκόνι	**649€**	**1.409€**

Περιλαμβάνονται λιμενικά έξοδα

7/8 ήμερη κρουαζιέρα

Costa

Ιταλία, Ισπανία, Γαλλία, Βαλεαρίδες Ι
με το Costa Pacifica

ΗΜ.	ΛΙΜΑΝΙ	ΑΦΙΞΗ	ΑΝΑΧ.
1	Τσιβιταβέκια, (Ρώμη), Ιταλία	-	18:30
2	Σαβόνα, Ιταλία	08:30	16:30
3	Τουλόν, Γαλλία	07:30	15:30
4	Πάλμα Ντι Μαγιόρκα, Ισπανία	10:00	22:00
5	Βαλένθια, Ισπανία	09:00	17:00
6	Εν Πλω	-	-
7	Ολβια, Σαρδηνία	08:00	19:00
8	Τσιβιταβέκια, (Ρώμη), Ιταλία	08:00	-

Αναχωρήσεις 2026 από/προς Τσιβιταβέκια: Μάιος 16, 23, 30*| Ιούνιος 6*,13*,20 | Ιούλιος 4, 11, 18, 25 Αύγουστος 1, 8, 15*, 22, 29 | Σεπτέμβριος 5, 12*, 19, 26 **Από/προς Σαβόνα: Μάιος** 17, 24, 31*| Ιούνιος 7*, 14*, 21 | Ιούλιος 5, 12, 19, 26 | Αύγουστος 2, 9, 16*, 23, 30 | Σεπτέμβριος 6, 13*, 20, 27

**Το λιμάνι της Βαλένθια αντικαθίσταται από το Αλικάντε*

ΚΑΜΠΙΝΑ	ΑΠΟ	ΕΩΣ
Εσωτερική	**579€**	**1.419€**
Εξωτερική με παράθυρο	**699€**	**1.599€**
Εξωτερική με μπαλκόνι	**879€**	**1.779€**

Περιλαμβάνονται λιμενικά έξοδα

7/8 ήμερη κρουαζιέρα

Costa

Ιταλία, Ισπανία, Γαλλία, Βαλεαρίδες ΙΙ
με το Costa Smeralda

ΗΜ.	ΛΙΜΑΝΙ	ΑΦΙΞΗ	ΑΝΑΧ.
1	Σαβόνα, Ιταλία	-	18:00
2	Μασσαλία, Γαλλία	08:30	18:30
3	Βαρκελώνη, Ισπανία	08:00	18:00
4	Ίμπιζα, Ισπανία	12:30	20:00
5	Εν Πλω	-	-
6	Παλερμο, Σικελία	08:00	16:30
7	Τσιβιταβέκια, (Ρώμη), Ιταλία	08:30	19:00
8	Σαβόνα, Ιταλία	08:30	-

Αναχωρήσεις 2026 από/προς Σαβόνα: Μάιος 16, 23, 30| Ιούνιος 6, 13, 20, 27 | Ιούλιος 4, 11, 18, 25 Αύγουστος 1, 8, 15, 22, 29 | Σεπτέμβριος 5, 12, 19, 26 Οκτώβριος 3 **Από/προς Βαρκελώνη:** Μάιος 18, 25 Ιούνιος 1, 8, 22, 29 | Ιούλιος 6, 13, 20, 27 | Αύγουστος 3, 10, 17, 24 | Σεπτέμβριος 7, 14, 21, 28 | Οκτώβριος 5 **Από/προς Τσιβιταβέκια:** Μάιος 22, 29 | Ιούνιος 5, 12, 26 | Ιούλιος 3, 10, 17, 24, 31 | Αύγουστος 7, 14, 21, 28 | Σεπτέμβριος 4, 11, 18, 25 | Οκτώβριος 2

ΚΑΜΠΙΝΑ	ΑΠΟ	ΕΩΣ
Εσωτερική	**759€**	**1.369€**
Εξωτερική με παράθυρο	**839€**	**1.489€**
Εξωτερική με μπαλκόνι	**949€**	**1.619€**

Περιλαμβάνονται λιμενικά έξοδα

7/8 ήμερη κρουαζιέρα

Ισπανία, Ιταλία, Γαλλία
με το Norwegian Epic

ΗΜ.	ΛΙΜΑΝΙ	ΑΦΙΞΗ	ΑΝΑΧ.
1	Βαρκελώνη, Ισπανία	-	16:00
2	Μασσαλία, Γαλλία	07:00	17:00
3	Βιλφράνς (Νίκαια), Γαλλία	07:00	18:00
4	Λιβόρνο (Φλωρεντία), Ιταλία	07:00	23:59
5	Εν Πλω	-	-
6	Μεσσίνα, Σικελία	07:00	18:00
7	Σαλέρνο, Ιταλία	07:00	18:00
8	Τσιβιταβέκια, (Ρώμη), Ιταλία	06:00	-

Αναχωρήσεις 2026 από/προς Βαρκελώνη: Μάιος 3, 17, 31 | Ιούνιος 14, 28 | Ιούλιος 12, 26| Αύγουστος 9, 23 | Σεπτέμβριος 6, 20 | Οκτώβριος 6, 18 **Από/προς Τσιβιταβέκια*:** Μάιος 10, 24 | Ιούνιος 7, 21 | Ιούλιος 5, 19 | Αύγουστος 2 ,16, 30 | Σεπτέμβριος 13, 27 Οκτώβριος 11, 25

**Το λιμάνι της Μεσσίνας αντικαθίσταται από την Κατάνια*

ΚΑΜΠΙΝΑ	ΑΠΟ	ΕΩΣ
Εσωτερική	**745€**	**1.175€**
Εξωτερική με παράθυρο	**-**	**-**
Εξωτερική με μπαλκόνι	**1.294€**	**1.770€**

Περιλαμβάνονται λιμενικά έξοδα

9/10 ήμερη κρουαζιέρα

Δυτική Μεσόγειος, Αδριατική
με το Norwegian Viva

ΗΜ.	ΛΙΜΑΝΙ	ΑΦΙΞΗ	ΑΝΑΧ.
1	Ραβένα, Ιταλία	-	16:00
2	Ντουμπρόβνικ, Κροατία	10:00	23:59
3	Κότορ, Μαυροβούνιο	07:30	16:00
4	Εν Πλω	-	-
5	Σαλέρνο, Ιταλία	07:00	18:00
6	Τσιβιταβέκια, (Ρώμη), Ιταλία	06:45	17:00
7	Λιβόρνο (Φλωρεντία), Ιταλία	07:00	22:00
8	Βιλφράνς (Νίκαια), Γαλλία	07:00	16:30
9	Πάλμα Ντι Μαγιόρκα, Ισπανία	13:00	21:00
10	Βαρκελώνη, Ισπανία	06:30	-

Αναχωρήσεις 2026: Αύγουστος 10 | Οκτώβριος 5

ΚΑΜΠΙΝΑ	ΑΠΟ	ΕΩΣ
Εσωτερική	**2.669€**	**2.695€**
Εξωτερική με παράθυρο	**3.319€**	**3.439€**
Εξωτερική με μπαλκόνι	**4.124€**	**4.185€**

Περιλαμβάνονται λιμενικά έξοδα

7/8 ήμερη κρουαζιέρα

Δυτική Μεσόγειος
με το Legend of the Seas

ΗΜ.	ΛΙΜΑΝΙ	ΑΦΙΞΗ	ΑΝΑΧ.
1	Τσιβιταβέκια/Ρώμη, Ιταλία	-	20:00
2	Νάπολη, Ιταλία	07:00	19:00
3	Εν πλω	-	-
4	Βαρκελώνη, Ισπανία	05:00	17:00
5	Πάλμα ντε Μαγιόρκα, Ισπανία	08:00	16:00
6	Μασσαλία, Γαλλία	09:00	18:00
7	Λα Σπέτσια, Ιταλία	08:30	20:00
8	Τσιβιταβέκια/Ρώμη, Ιταλία	07:00	-

Αναχωρήσεις 2026 από/προς Τσιβιταβέκια: Ιούλιος 4*, 11, 18 | Αύγουστος 20**, 27 | Σεπτέμβριος 3, 10, 17, 24 | Οκτώβριος 1, 8, 15 **Από/προς Βαρκελώνη:** Αύγουστος 2, 9, 16, 23, 30 | Σεπτέμβριος 6, 13, 20, 27 Οκτώβριος 4, 11, 18

** Αλλαγή σειράς λιμανιών*
***Παραλείπεται το λιμάνι της Μασσαλίας*

ΚΑΜΠΙΝΑ	ΑΠΟ	ΕΩΣ
Εσωτερική	**1.624€**	**2.802€**
Εξωτερική με παράθυρο	**1.813€**	**2.924€**
Εξωτερική με μπαλκόνι	**1.841€**	**5.809€**

Περιλαμβάνονται λιμενικά έξοδα

7/8 ήμερη κρουαζιέρα

Δυτική Μεσόγειος από Βαρκελώνη
με το Celebrity Xcel

ΗΜ.	ΛΙΜΑΝΙ	ΑΦΙΞΗ	ΑΝΑΧ.
1	Βαρκελώνη, Ισπανία	-	17:00
2	Νίκαια (Βιλλφράνς), Γαλλία	09:00	20:00
3	Πορτοφίνο, Ιταλία	08:00	21:00
4	Λα Σπέτσια, Ιταλία	06:30	19:00
5	Τσιβιταβέκια/Ρώμη, Ιταλία	07:00	20:00
6	Νάπολη, Ιταλία	08:00	19:00
7	Εν πλω	-	-
8	Βαρκελώνη, Ισπανία	05:00	-

Αναχωρήσεις 2026: Ιούνιος 27 | Ιούλιος 4* Αύγουστος 1*, 22, 29

**Το λιμάνι της Νίκαιας αντικαθίσταται από τη Μασσαλία*

ΚΑΜΠΙΝΑ	ΑΠΟ	ΕΩΣ
Εσωτερική	**1.372€**	**2.395€**
Εξωτερική με παράθυρο	**1.874€**	**3.154€**
Εξωτερική με μπαλκόνι	**2.140€**	**4.004€**

Περιλαμβάνονται λιμενικά έξοδα

7/8 ήμερη κρουαζιέρα

Δυτική & Ανατολική Μεσόγειος
με το Odyssey of the Seas

ΗΜ.	ΛΙΜΑΝΙ	ΑΦΙΞΗ	ΑΝΑΧ.
1	Τσιβιταβέκια/Ρώμη, Ιταλία	-	16:00
2	Εν πλω	-	-
3	Σαντορίνη, Ελλάδα	11:59	23:00
4	Έφεσος (Κουσάντασι), Τουρκία	09:00	19:00
5	Μύκονος, Ελλάδα	07:00	17:00
6	Εν πλω	-	-
7	Νάπολη, Ιταλία	07:00	18:00
8	Τσιβιταβέκια/Ρώμη, Ιταλία	05:00	-

Αναχωρήσεις 2026: Μάιος 3, 10, 17, 24, 31 | Ιούνιος 7, 14, 21, 28 | Ιούλιος 5, 12, 19, 26 | Αύγουστος 2, 9, 26, 23, 30 | Σεπτέμβριος 6, 13, 20, 27 | Οκτώβριος 4, 11*, 18*

**Το λιμάνι της Εφέσου αντικαθίσταται από τη Μεσσίνα και αλλάζει η σειρά του προγράμματος*

ΚΑΜΠΙΝΑ	ΑΠΟ	ΕΩΣ
Εσωτερική	**1.124€**	**2.735€**
Εξωτερική με παράθυρο	**1.245€**	**3.627€**
Εξωτερική με μπαλκόνι	**1.448€**	**4.025€**

Περιλαμβάνονται λιμενικά έξοδα

7/8 ήμερη κρουαζιέρα

Δυτική Μεσόγειος
με το Sun Princess

ΗΜ.	ΛΙΜΑΝΙ	ΑΦΙΞΗ	ΑΝΑΧ.
1	Βαρκελώνη, Ισπανία	-	17:00
2	Πάλμα Ντι Μαγιόρκα, Ισπανία	07:00	16:00
3	Μασσαλία, Γαλλία	10:00	20:00
4	Αιάκειο (Κορσική), Γαλλία	08:00	18:00
5	Γένοβα, Ιταλία	08:00	20:00
6	Σάντα Μαργκερίτα, Ιταλία	07:00	19:00
7	Λα Σπέτσια (Φλωρεντία), Ιταλία	07:00	19:00
8	Τσιβιταβέκια (Ρώμη), Ιταλία	06:00	-

Αναχωρήσεις 2026: Απρίλιος 4, 25 | Μάιος 16 Ιούνιος 6, 27 | Ιούλιος 18 | Αύγουστος 29

ΚΑΜΠΙΝΑ	ΑΠΟ	ΕΩΣ
Εσωτερική	**1.185€**	**1.929€**
Εξωτερική με παράθυρο	**1.503€**	**1.724€**
Εξωτερική με μπαλκόνι	**1.946€**	**2.296€**

Περιλαμβάνονται λιμενικά έξοδα

7/8 ήμερη κρουαζιέρα CUNARD

Ιταλία & Γαλλία
με το Queen Victoria

ΗΜ.	ΛΙΜΑΝΙ	ΑΦΙΞΗ	ΑΝΑΧ.
1	Τσιβιταβέκια (Ρώμη), Ιταλία	-	-
2	Εν πλω	-	-
3	Μασσαλία, Γαλλία	-	-
4	Βιλφράνς , Γαλλία	-	-
5	Γένοβα, Ιταλία	-	-
6	Λα Σπέτσια(Φλωρεντία), Ιταλία	-	-
7	Εν πλω	-	-
8	Τσιβιταβέκια (Ρώμη), Ιταλία	-	-

Αναχωρήσεις 2026: Ιούλιος 13 | Σεπτέμβριος 14

ΚΑΜΠΙΝΑ	ΑΠΟ	ΕΩΣ
Εσωτερική	**1.290€**	**1.440€**
Εξωτερική με παράθυρο	**1.440€**	**1.590€**
Εξωτερική με μπαλκόνι	**1.490€**	**2.690€**

Περιλαμβάνονται λιμενικά έξοδα

7/8 ήμερη κρουαζιέρα NCL

Ιβηρική Χερσόνησος
με το Norwegian Dawn

ΗΜ.	ΛΙΜΑΝΙ	ΑΦΙΞΗ	ΑΝΑΧ.
1	Βαρκελώνη, Ισπανία	-	16:00
2	Πάλμα Ντι Μαγιόρκα, Ισπανία	07:00	21:00
3	Βαλένθια, Ισπανία	07:00	16:00
4	Μοτρίλ, Ισπανία	10:00	23:59
5	Γιβραλτάρ, Γιβραλτάρ	08:00	15:00
6	Καντίθ, Ισπανία	07:00	19:00
7	Πορτιμάο, Πορτογαλία	07:00	18:00
8	Λισαβόνα, Πορτογαλία	06:00	-

Αναχωρήσεις 2026: Μάιος 10, 24 | Ιούνιος 7, 21 Ιούλιος 5, 19 | Αύγουστος 2, 16, 30 | Σεπτέμβριος 13, 27 | Οκτώβριος 11, 25

ΚΑΜΠΙΝΑ	ΑΠΟ	ΕΩΣ
Εσωτερική	**884€**	**1.059€**
Εξωτερική με παράθυρο	**964€**	**1.149€**
Εξωτερική με μπαλκόνι	**1.729€**	**2.285€**

Περιλαμβάνονται λιμενικά έξοδα

12/13 ήμερη κρουαζιέρα Carnival

Ιβηρική Χερσόνησος
με το Carnival Legend

ΗΜ.	ΛΙΜΑΝΙ	ΑΦΙΞΗ	ΑΝΑΧ.
1	Ντόβερ (Λονδίνο), Αγγλία	-	16:30
2	Χάβρη (Παρίσι), Γαλλία	07:00	20:00
3	Εν Πλω	-	-
4	Λε Βερντόν (Μπορντώ), Γαλλία	08:00	17:00
5	Μπιλμπάο, Ισπανία	07:00	16:00
6	Λα Κορούνια, Ισπανία	09:00	18:00
7	Λεϊξόες (Πόρτο), Πορτογαλία	08:00	17:00
8	Λισαβόνα , Πορτογαλία	09:00	18:00
9	Εν Πλω	-	-
10	Μάλαγα, Ισπανία	08:00	18:00
11-12	Εν Πλω	-	-
13	Τσιβιταβέκια, (Ρώμη), Ιταλία	06:00	-

Αναχωρήσεις 2026: Αύγουστος 30

ΚΑΜΠΙΝΑ	ΑΠΟ	ΕΩΣ
Εσωτερική	**1.164€**	**1.738€**
Εξωτερική με παράθυρο	**1.392€**	**1.499€**
Εξωτερική με μπαλκόνι	**1.649€**	**4.232€**

Περιλαμβάνονται λιμενικά έξοδα

7/8 ήμερη κρουαζιέρα MSC CRUISES

Κανάρια Νησιά ΙΙ
με το MSC Musica

ΗΜ.	ΛΙΜΑΝΙ	ΑΦΙΞΗ	ΑΝΑΧ.
1	Λας Πάλμας, Ισπανία	-	16:00
2	Φουντσάλ, Πορτογαλία	09:00	17:00
3	Σάντα Κρουζ, Τενερίφη, Ισπανία	08:00	23:00
4	Αρεσίφε, Ισπανία	09:00	20:00
5	Φουερτεβεντούρα, Ισπανία	08:00	20:00
6	Εν Πλω	-	-
7	Σάντα Κρουζ, Ισημερινός	08:00	18:00
8	Λας Πάλμας, Ισπανία	07:00	-

Αναχωρήσεις 2026: Δεκέμβριος 18, 25

ΚΑΜΠΙΝΑ	ΑΠΟ	ΕΩΣ
Εσωτερική	**403€**	**1.203€**
Εξωτερική με παράθυρο	**553€**	**1.313€**
Εξωτερική με μπαλκόνι	**713€**	**1.613€**

Περιλαμβάνονται λιμενικά έξοδα και φιλοδωρήματα

10/11 ήμερη κρουαζιέρα MSC CRUISES

Ιταλία, Ισπανία, Γαλλία, Πορτογαλία
με το MSC Opera

ΗΜ.	ΛΙΜΑΝΙ	ΑΦΙΞΗ	ΑΝΑΧ.
1	Γένοβα, Ιταλία	-	18:00
2	Μασσαλία, Γαλλία	09:00	17:00
3	Εν πλω	-	-
4	Μάλαγα, Ισπανία	08:00	18:00
5	Καντίθ, Ισπανία	07:00	17:00
6	Λισαβόνα, Πορτογαλία	09:00	18:00
7	Εν πλω	-	-
8	Αλικάντε , Ισπανία	09:00	17:00
9	Μαχόν, Ισπανία	09:00	16:00
10	Ολβία, Ιταλία	10:00	19:00
11	Γένοβα, Ιταλία	09:00	-

Αναχωρήσεις 2026 από/προς Γένοβα: Μάιος 13, 23 | Ιούνιος 2, 12, 22 | Ιούλιος 2, 12, 22 | Αύγουστος 1, 11, 21, 31 | Σεπτέμβριος 10, 20, 30 **Από / προς Λισαβόνα:** Μάιος 18, 28 | Ιούνιος 7, 17, 27 | Ιούλιος 7, 17, 27 | Αύγουστος 6, 16, 26 |Σεπτέμβριος 5,1 5, 25

ΚΑΜΠΙΝΑ	ΑΠΟ	ΕΩΣ
Εσωτερική	**1.229€**	**1.879€**
Εξωτερική με παράθυρο	**1.289€**	**2.279€**
Εξωτερική με μπαλκόνι	**1.919€**	**2.719€**

Περιλαμβάνονται λιμενικά έξοδα και φιλοδωρήματα

11/12 ήμερη κρουαζιέρα Celebrity Cruises

Ιβηρική & Μαρόκο
με το Celebrity Xcel

ΗΜ.	ΛΙΜΑΝΙ	ΑΦΙΞΗ	ΑΝΑΧ.
1	Βαρκελώνη, Ισπανία	-	17:00
2	Εν πλω	-	-
3	Σεβίλλη (Καντίθ), Ισπανία	07:00	17:00
4	Λισσαβώνα, Πορτογαλία	08:00	19:00
5	Εν πλω	-	-
6	Μαδέρα (Φουνσάλ), Πορτογαλία	08:00	-
7	Μαδέρα (Φουνσάλ), Πορτογαλία	-	17:00
8	Εν πλω	-	-
9	Ταγγέρη, Μαρόκο	08:00	18:00
10	Εν πλω	-	-
11	Πάλμα ντε Μαγιόρκα, Ισπανία	08:00	18:00
12	Βαρκελώνη, Ισπανία	05:00	-

Αναχωρήσεις 2026: Σεπτέμβριος 21 | Οκτώβριος 12

ΚΑΜΠΙΝΑ	ΑΠΟ	ΕΩΣ
Εσωτερική	**2.220€**	**3.889€**
Εξωτερική με παράθυρο	**2.469€**	**5.156€**
Εξωτερική με μπαλκόνι	**2.739€**	**6.845€**

Περιλαμβάνονται λιμενικά έξοδα

Costa

8/9 ήμερη οργανωμένη κρουαζιέρα στα Νορβηγικά Φιόρδ

Αναχωρήσεις

18 Ιουλίου 2026
14 Αυγούστου 2026

Με 'Ελληνα συνοδό

Από
1.599€

Αφήστε πίσω την καθημερινότητα και ετοιμαστείτε για ένα ταξίδι που μοιάζει βγαλμένο από όνειρο. Αναπνεύστε τον καθαρό αέρα του βορρά, θαυμάστε καταρράκτες που χάνονται μέσα στα βουνά και νιώστε τη μαγεία της φύσης να σας αγκαλιάζει.

Η εκδρομή ξεκινά με πτήση από την **Αθήνα** προς την **Κοπεγχάγη**, όπου οι ταξιδιώτες επιβιβάζονται στο πολυτελές κρουαζιερόπλοιο **Costa Diadema**. Ακολουθούν ημέρες χαλάρωσης εν πλω με πλήθος δραστηριοτήτων και ψυχαγωγίας, πριν η κρουαζιέρα συνεχίσει στα εντυπωσιακά **φιόρδ της Νορβηγίας**, με στάσεις σε μαγευτικούς προορισμούς όπως το Γκεϊράνγκερ, το Μπέργκεν και το Χάουγκεσουντ.

Η εμπειρία συνεχίζεται με επίσκεψη στο Κίελο, δίνοντας τη δυνατότητα για εκδρομές σε ιστορικές πόλεις της Γερμανίας, πριν η κρουαζιέρα ολοκληρωθεί επιστρέφοντας στην Κοπεγχάγη. Εκεί πραγματοποιείται ξενάγηση στα σημαντικότερα αξιοθέατα της πόλης και διαμονή, πριν την πτήση επιστροφής στην Ελλάδα, γεμάτοι μοναδικές εικόνες και εμπειρίες.

Ενδεικτικό δρομολόγιο

Πλοίο Costa Diadema της Costa Cruises

Διανυκτέρευση στην Κοπεγχάγη:
Ξενοδοχείο Scandic Falconer 4* με πρωινό
Ξενοδοχείο Imperial 4* με πρωινό

Απευθείας πτήσεις με Aegean & Norwegian

Με έμπειρο Έλληνα συνοδό καθ' όλη τη διάρκεια του ταξιδιού

Τιμές κατ' άτομο σε Ευρώ

Αναχώρηση	18/07		14/08	
Τύπος	Δίκλ.	Μονοκ.	Δίκλ.	Μονοκ.
Εσωτερική καμπίνα	1.599€	2.150€	1.699€	2.350€
Εξωτερική με παράθυρο	1.789€	2.450€	1.899€	2.650€
Εξωτερική με μπαλκόνι	1.899€	2.600€	2.049€	2.800€
3ος/4ος ενήλικας στην ίδια καμπίνα με 2 ενήλικες	1.399€		1.499€	
Παιδιά έως 17 ετών στην ίδια καμπίνα με 2 ενήλικες	799€		849€	
Λιμενικά έξοδα, φόροι αεροδρομίων & φιλοδωρήματα	499€			

Πτήσεις AEGEAN

18/7/2026	Αναχώρηση	Άφιξη
Αθήνα – Κοπεγχάγη	**07:45**	**10:05**
26/7/2026		
Κοπεγχάγη – Αθήνα	**11:00**	**15:15**

Πτήσεις norwegian

14/8/2026	Αναχώρηση	Άφιξη
Αθήνα – Κοπεγχάγη	**10:55**	**13:05**
22/8/2026		
Κοπεγχάγη – Αθήνα	**16:55**	**21:05**

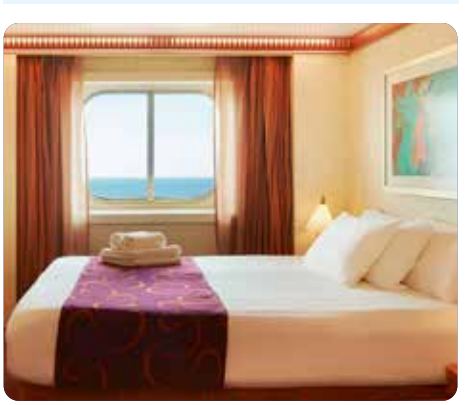

Στις τιμές πακέτου περιλαμβάνονται:

- *Εισιτήρια κρουαζιέρας στον τύπο καμπίνας της επιλογής σας με όλες τις ανέσεις όπως ιδιωτικό μπάνιο με ντους και τουαλέτα, κλιματισμό, τηλέφωνο, χρηματοκιβώτιο και τηλεόραση.*
- *Αεροπορικά εισιτήρια Αθήνα-Κοπεγχάγη-Αθήνα, με απευθείας πτήσεις με την Aegean και με τη Norwegian (προσωπικό αντικείμενο, χειραποσκευή 8 κιλών και 1 αποσκευή 23 κιλών κατ' άτομο).*
- *Πλήρης διατροφή καθημερινά και διάφορα σνακ (για τα ειδικά/θεματικά εστιατόρια υπάρχει έξτρα χρέωση).*
- *Καφές φίλτρου, επιλογή από γεύσεις τσάι, παγωμένο τσάι και χυμοί (στο πρωινό).*
- *Συμμετοχή στις διάφορες εκδηλώσεις, την καθημερινή ψυχαγωγία και το καλλιτεχνικό πρόγραμμα του πλοίου.*
- *Όλες οι μεταφορές από/προς αεροδρόμιο/πλοίο.*
- *Ξενάγηση στην Κοπεγχάγη στις 25/7/2026 με Έλληνα συνοδό και τοπικό ελληνόφωνο ξεναγό.*
- *Διανυκτέρευση στις 25/7/2026 στο ξενοδοχείο Scandic Falconer 4* με πρωινό και στο ξενοδοχείο Imperial 4* στις 14/8/2026*
- *Έμπειρος συνοδός σε όλη τη διάρκεια του ταξιδιού.*
- *Ασφάλιση AIG αστικής/επαγγελματικής ευθύνης.*

Δεν περιλαμβάνονται:

- ***Λιμενικά έξοδα & τοπικοί φόροι, φόροι αεροδρομίων, χρέωση παροχής υπηρεσιών* 499€ ενήλικες/460,50€ παιδιά***
- *Η κατανάλωση ποτών/αναψυκτικών κατά τη διάρκεια της κρουαζιέρας (ζητήστε μας τα πακέτα)*
- *Προαιρετικές εκδρομές στα λιμάνια προσέγγισης*
- *Οι υπηρεσίες του κέντρου αισθητικής.*
- *Οι αγορές από τα καταστήματα του πλοίου*
- *Επιπλέον φαγητά και ποτά εκτός της κρουαζιέρας*
- *Προσωπικά έξοδα και ότι δεν αναφέρεται στο πρόγραμμα και στα περιλαμβανόμενα*
- *Ταξιδιωτική ασφάλεια "Super Plus Travel": 19,80€ το άτομο (ζητήστε μας τις παροχές)*
- *Ταξιδιωτική ασφάλεια "Super and Cancellation Travel Insurance": ανάλογα το κόστος (ζητήστε μας τις παροχές)*

***Χρέωση παροχής υπηρεσιών**

*Ενήλικες: 77€, Παιδιά από 4-14: 50% έκπτωση, Παιδιά έως 4 ετών: **ΔΩΡΕΑΝ**. Το ανωτέρω ποσά είναι κατ' άτομο και είναι αναπόσπαστο τμήμα της τιμής της κρουαζιέρας και **προπληρώνονται**.*

Κρουαζιέρες στα μαγευτικά τοπία της Βόρειας Ευρώπης

Νορβηγικά Φιόρδ, Βόρειο Ακρωτήρι, Ισλανδία, Σκωτία, Βρετανία, Ιρλανδία, Γερμανία, Βέλγιο, Ολλανδία & Βαλτική

7/8 ήμερη κρουαζιέρα

MSC CRUISES

Νορβηγικά Φιόρδ Ι
με το MSC Euribia

ΗΜ.	ΛΙΜΑΝΙ	ΑΦΙΞΗ	ΑΝΑΧ.
1	Κίελο, Γερμανία	-	19:00
2	Κοπεγχάγη, Δανία	08:00	18:00
3	Εν πλω	-	-
4	Χέλεσιλτ, Νορβηγία	09:00	09:45
	Γκεϊράνγκερ, Νορβηγία	12:00	21:00
5	Άλεσουντ, Νορβηγία	07:00	17:00
6	Φλομ, Νορβηγία	07:00	18:00
7	Εν πλω	-	-
8	Κίελο, Γερμανία	09:00	-

Αναχωρήσεις 2025 από/προς Κίελο: Μάιος 23, 30 Ιούνιος 6, 13, 20, 27 | Ιούλιος 4, 11, 18, 25 | Αύγουστος 1, 8, 15, 22 | Σεπτέμβριος 12, 19, 26, Οκτώβριος 3
Από/προς Κοπεγχάγη: Μάιος 24, 31 | Ιούνιος 4, 14, 21, 28 | Ιούλιος 5, 12, 19, 26 | Αύγουστος 2 9, 16, 23 Σεπτέμβριος 13, 20 | Οκτώβριος 4

ΚΑΜΠΙΝΑ	ΑΠΟ	ΕΩΣ
Εσωτερική	**963€**	**1.553€**
Εξωτερική με παράθυρο	**1.193€**	**1.903€**
Εξωτερική με μπαλκόνι	**1.433€**	**2.513€**

Περιλαμβάνονται λιμενικά έξοδα και φιλοδωρήματα

7/8 ήμερη κρουαζιέρα

Costa

Νορβηγικά Φιόρδ
με το Costa Diadema

ΗΜ.	ΛΙΜΑΝΙ	ΑΦΙΞΗ	ΑΝΑΧ.
1	Κοπεγχάγη, Δανία	-	18:00
2	Εν Πλω	-	-
3	Γκεϊράνγκερ, Νορβηγία**	11:30	19:30
4	Αλεσούντ, Νορβηγία*	07:00	17:00
5	Σταβάνγκερ , Νορβηγία	10:00	20:00
6	Εν Πλω	-	-
7	Κίελο, Γερμανία	07:00	19:30
8	Κοπεγχάγη, Δανία	10:00	-

Αναχωρήσεις 2026 από/προς Κοπεγχάγη: 23**, 30 Ιούνιος 6, 13, 20* | Ιούλιος 4*, 11*, 25 | Αύγουστος 1*, 8*, 15*, 22*, 29 **Από/προς Κίελο:** Μάιος 22**, 29 Ιούνιος 5, 12, 19* | Ιούλιος 3*, 10*, 24, 31* | Αύγουστος 7*, 14*, 21*, 28

**Το λιμάνι του Αλεσούντ αντικαθίσταται από το Μπέργκεν.*
***Το λιμάνι του Γκεϊράνγκερ αντικαθίσταται από το Φλομ.*

ΚΑΜΠΙΝΑ	ΑΠΟ	ΕΩΣ
Εσωτερική	**849€**	**1.499€**
Εξωτερική με παράθυρο	**1.319€**	**1.729€**
Εξωτερική με μπαλκόνι	**1.399€**	**1.879€**

Περιλαμβάνονται λιμενικά έξοδα

7/8 ήμερη κρουαζιέρα

Holland America Line

Φιόρδ της Νορβηγίας Ι
με το ms Rotterdam

ΗΜ.	ΛΙΜΑΝΙ	ΑΦΙΞΗ	ΑΝΑΧ.
1	Ρότερνταμ, Ολλανδία	-	15:00
2	Εν Πλω	-	-
3	Όσλο, Νορβηγία	07:00	17:00
4	Μάνταλ, Νορβηγία	08:00	17:00
5	Σταβάνγκερ, Νορβηγία	07:00	15:00
6	Σκιόλντεν, Νορβηγία	07:00	15:00
7	Εν Πλω	-	-
8	Ρότερνταμ, Ολλανδία	07:00	-

Αναχωρήσεις 2026 από/προς Κοπεγχάγη: Μάιος 31 Ιούνιος 28 | Αύγουστος 2* | Σεπτέμβριος 12**

**Αλλαγή σειράς των λιμανιών*
*** Το λιμάνι του Μάνταλ αντικαθίσταται από το Σκάγκεν.*

ΚΑΜΠΙΝΑ	ΑΠΟ	ΕΩΣ
Εσωτερική	**1.938€**	**2.298€**
Εξωτερική με παράθυρο	**2.638€**	**3.428€**
Εξωτερική με μπαλκόνι	**2.938€**	**3.728€**

Περιλαμβάνονται λιμενικά έξοδα

12/13 ήμερη κρουαζιέρα

Βόρειο Ακρωτήρι & Νησιά Λοφότεν
με το Costa Favolosa

ΗΜ.	ΛΙΜΑΝΙ	ΑΦΙΞΗ	ΑΝΑΧ.
1	Αμβούργο, Γερμανία	-	20:00
2	Εν Πλω	-	-
3	Μπέργκεν, Νορβηγία	09:00	18:00
4	Εν Πλω	-	-
5	Νήσοι Λοφότεν, Νορβηγία	08:00	18:00
6	Χόνιγκσβογκ, Νορβηγία	19:00	-
7	Χόνιγκσβογκ, Νορβηγία	-	12:30
8	Εν Πλω	-	-
9	Τρόντχαϊμ, Νορβηγία,	09:00	19:00
10	Αλεσούντ, Νορβηγία	08:00	18:30
11	Βικ, Νορβηγία	09:00	17:00
12	Εν Πλω	-	-
13	Αμβούργο, Γερμανία	08:00	-

Αναχωρήσεις 2026: Ιούνιος 19 | Ιούλιος 22*

**Αναχώρηση από το Μαλόυ και η πρώτη μέρα στο Χόνιγκσβογκ.*

ΚΑΜΠΙΝΑ	ΑΠΟ	ΕΩΣ
Εσωτερική	**1.489€**	**1.589€**
Εξωτερική με παράθυρο	**2.039€**	**2.139€**
Εξωτερική με μπαλκόνι	**2.969€**	**2.949€**

Περιλαμβάνονται λιμενικά έξοδα

7/8 ήμερη κρουαζιέρα

Φιόρδ της Νορβηγίας ΙΙ
με το ms Rotterdam

ΗΜ.	ΛΙΜΑΝΙ	ΑΦΙΞΗ	ΑΝΑΧ.
1	Ρότερνταμ, Ολλανδία	-	15:00
2	Εν πλω	-	-
3	Έιντφιορδ, Νορβηγία	07:00	15:00
4	Όλντεν, Νορβηγία	09:00	19:00
5	Αλεσούντ, Νορβηγία	08:00	17:00
6	Μπέργκεν, Νορβηγία	08:00	17:00
7	Εν πλω	-	-
8	Ρότερνταμ, Ολλανδία	07:00	-

Αναχωρήσεις 2026: Μάιος 24 | Ιούνιος 21* | Ιούλιος 5 | Αύγουστος 9*| Οκτώβριος 31**

**Το λιμάνι του Αλεσούντ αντικαθίσταται από την Όντα*
*** Αλλαγή σειράς λιμανιών*

ΚΑΜΠΙΝΑ	ΑΠΟ	ΕΩΣ
Εσωτερική	**2.268€**	**2.679€**
Εξωτερική με παράθυρο	**2.789€**	**3.329€**
Εξωτερική με μπαλκόνι	**2.789€**	**3.629€**

Περιλαμβάνονται λιμενικά έξοδα

7/8 ήμερη κρουαζιέρα

Νορβηγικά Φιόρδ & Βέλγιο
με το Liberty of the Seas

ΗΜ.	ΛΙΜΑΝΙ	ΑΦΙΞΗ	ΑΝΑΧ.
1	Σαουθάμπτον, Αγγλία	-	17:00
2	Ζέμπρουγκε (Μπρυζ), Βέλγιο	08:00	18:00
3	Εν πλω	-	-
4	Χάουγκεσουντ, Νορβηγία	08:00	17:00
5	Όλντεν, Νορβηγία	07:00	16:00
6	Στάβανγκερ, Νορβηγία	09:00	18:00
7	Εν πλω	-	-
8	Σαουθάμπτον, Αγγλία	05:30	-

Αναχωρήσεις 2026: Ιούλιος 12 | Αύγουστος 16*

**Το λιμάνι του Στάβανγκερ αντικαθίσταται από το Σκόλντεν και αλλάζει η σειρά του προγράμματος.*

ΚΑΜΠΙΝΑ	ΑΠΟ	ΕΩΣ
Εσωτερική	**1.402€**	**2.183€**
Εξωτερική με παράθυρο	**1.735€**	**2.530€**
Εξωτερική με μπαλκόνι	**2.574€**	**5.078€**

Περιλαμβάνονται λιμενικά έξοδα

11/12 ήμερη κρουαζιέρα

Βόρειο Ακρωτήρι
με το MSC Preziosa

ΗΜ.	ΛΙΜΑΝΙ	ΑΦΙΞΗ	ΑΝΑΧ.
1	Αμβούργο, Γερμανία	-	19:00
2	Εν Πλω	-	-
3	Μαλόυ, Νορβηγία	08:00	16:00
4	Εν Πλω	-	-
5	Χόνιγκσβογκ, Νορβηγία	16:00	23:59
6	Χόνιγκσβογκ, Νορβηγία	00:01	14:00
	Τρόμσο , Νορβηγία	02:00	20:00
7	Εν Πλω	-	-
8	Τρόντχαϊμ, Νορβηγία	08:00	18:00
9	Μόλντε, Νορβηγία	08:00	14:00
10	Μπέργκεν, Νορβηγία	10:00	18:00
11	Εν Πλω	-	-
12	Αμβούργο, Γερμανία	07:00	-

Αναχωρήσεις 2026: Μάιος 31 | Ιούλιος 17

ΚΑΜΠΙΝΑ	ΑΠΟ	ΕΩΣ
Εσωτερική	**1.671€**	**2.061€**
Εξωτερική με παράθυρο	**2.011€**	**2.371€**
Εξωτερική με μπαλκόνι	**2.311€**	**2.921€**

Περιλαμβάνονται λιμενικά έξοδα & φιλοδωρήματα

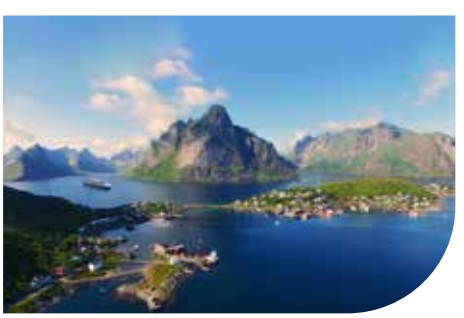

7/8 ήμερη κρουαζιέρα

Νορβηγικά Φιόρδ
με το Celebrity Apex

ΗΜ.	ΛΙΜΑΝΙ	ΑΦΙΞΗ	ΑΝΑΧ.
1	Σαουθάμπτον, Αγγλία	-	16:00
2	Ζέμπρουγκε (Μπρυζ), Βέλγιο	07:00	15:00
3	Εν πλω	-	-
4	Νορντφιορντέιτ, Νορβηγία	09:00	19:00
5	Γκεϊράνγκερ, Νορβηγία	07:00	16:00
6	Μπέργκεν, Νορβηγία	07:00	14:00
7	Εν πλω	-	-
8	Σαουθάμπτον, Αγγλία	07:00	-

Αναχωρήσεις 2026: Ιούνιος 27 | Αύγουστος 22*

** Το λιμάνι του Μπέργκεν αντικαθίσταται από το Στάβανγκερ και αλλάζει η σειρά του προγράμματος.*

ΚΑΜΠΙΝΑ	ΑΠΟ	ΕΩΣ
Εσωτερική	**1.402€**	**2.183€**
Εξωτερική με παράθυρο	**2.416€**	**2.530€**
Εξωτερική με μπαλκόνι	**3.561€**	**4.525€**

Περιλαμβάνονται λιμενικά έξοδα

7/8 ήμερη κρουαζιέρα

Νορβηγικά Φιόρδ ΙΙ
με το Celebrity Apex

ΗΜ.	ΛΙΜΑΝΙ	ΑΦΙΞΗ	ΑΝΑΧ.
1	Σαουθάμπτον, Αγγλία	-	16:00
2	Εν πλω	00:00	00:00
3	Χάουγκεσουντ, Νορβηγία	08:00	16:00
4	Φλαμ, Νορβηγία	07:00	16:00
5	Γκεϊράνγκερ, Νορβηγία	07:00	15:00
6	Εν πλω	-	-
7	Ζέμπρουγκε (Μπρυζ), Βέλγιο	10:00	17:00
8	Σαουθάμπτον, Αγγλία	06:30	-

Αναχωρήσεις 2026: Ιούλιος 4 | Αύγουστος 15*

** Τα λιμάνια του Γκεϊράνγκερ και των Βρυξελλών αντικαθίστανται από το Αλεσούντ και το Μπέργκεν.*

ΚΑΜΠΙΝΑ	ΑΠΟ	ΕΩΣ
Εσωτερική	**2.004€**	**2.183€**
Εξωτερική με παράθυρο	**-**	**-**
Εξωτερική με μπαλκόνι	**3.851€**	**6.707€**

Περιλαμβάνονται λιμενικά έξοδα

7/8 ήμερη κρουαζιέρα

PRINCESS CRUISES

Νορβηγικά Φιόρδ
με το Sky Princess

ΗΜ.	ΛΙΜΑΝΙ	ΑΦΙΞΗ	ΑΝΑΧ.
1	Σαουθάμπτον, Αγγλία	-	16:00
2	Εν πλω	-	-
3	Σταβάνγκερ, Νορβηγία	08:00	16:00
4	Όλντεν, Νορβηγία	09:00	18:00
5	Σκόλντεν, Νορβηγία	11:00	20:00
6	Μπέργκεν, Νορβηγία	07:00	14:00
7	Εν πλω	-	-
8	Σαουθάμπτον, Αγγλία	07:00	-

Αναχωρήσεις 2026: Μάιος 9, 23 | Ιούλιος 11 | Αύγουστος 1*

** Το λιμάνι του Μπέργκεν αντικαθίσταται από το Χαρντανγκέρ και αλλάζει η σειρά του προγράμματος.*

ΚΑΜΠΙΝΑ	ΑΠΟ	ΕΩΣ
Εσωτερική	**979€**	**1.685€**
Εξωτερική με παράθυρο	**2.093€**	**2.308€**
Εξωτερική με μπαλκόνι	**2.093€**	**2.674€**

Περιλαμβάνονται λιμενικά έξοδα

11/12 ήμερη κρουαζιέρα

MSC CRUISES

Φιόρδ & Βαλτική
με το MSC Magnifica

ΗΜ.	ΛΙΜΑΝΙ	ΑΦΙΞΗ	ΑΝΑΧ.
1	Βαρναμούντε, Γερμανία	-	17:00
2	Γκντίνια, Πολωνία	10:00	18:00
3	Κλαϊπέντα, Λιθουανία	07:00	15:00
4	Ρίγα, Λετονία	07:00	15:00
5	Ταλλίν, Εσθονία	09:00	18:00
6	Ελσίνκι, Φινλανδία	08:00	18:00
7	Στοκχόλμη, Σουηδία	10:00	23:59
8	Στοκχόλμη, Σουηδία	00:01	15:00
9	Εν Πλω	-	-
10	Κοπεγχάγη, Δανία	08:00	18:00
11	Κάρλσκρονα, Σουηδία	08:00	18:00
12	Βαρναμούντε, Γερμανία	07:00	-

Αναχωρήσεις 2026: Μάιος 27 | Σεπτέμβριος 13

ΚΑΜΠΙΝΑ	ΑΠΟ	ΕΩΣ
Εσωτερική	**1.881€**	**2.131€**
Εξωτερική με παράθυρο	**2.131€**	**2.441€**
Εξωτερική με μπαλκόνι	**2.531€**	**3.101€**

Περιλαμβάνονται λιμενικά έξοδα & φιλοδωρήματα

7/8 ήμερη κρουαζιέρα

PRINCESS CRUISES

Νορβηγικά Φιόρδ
με το Sky Princess

ΗΜ.	ΛΙΜΑΝΙ	ΑΦΙΞΗ	ΑΝΑΧ.
1	Σαουθάμπτον, Αγγλία	-	16:00
2	Εν πλω	-	-
3	Χάουγκεσουντ, Νορβηγία	09:00	17:00
4	Σκόλντεν, Νορβηγία	08:00	16:00
5	Όλντεν, Νορβηγία	09:00	17:00
6	Σταβάνγκερ, Νορβηγία	10:00	18:00
7	Εν πλω	-	-
8	Σαουθάμπτον, Αγγλία	07:00	-

Αναχωρήσεις 2025: Ιούνιος 13

ΚΑΜΠΙΝΑ	ΑΠΟ	ΕΩΣ
Εσωτερική	**1.825€**	**2.235€**
Εξωτερική με παράθυρο	**2.673€**	
Εξωτερική με μπαλκόνι	**2.618€**	**3.291€**

Περιλαμβάνονται λιμενικά έξοδα

12/13 ήμερη κρουαζιέρα

CUNARD

Βόρειο Σέλας και Νορβηγία
με το Queen Anne

ΗΜ.	ΛΙΜΑΝΙ	ΑΦΙΞΗ	ΑΝΑΧ.
1	Σαουθάμπτον, Αγγλία	-	-
2-3	Εν πλω	-	-
4	Αλεσούντ, Νορβηγία	-	-
5	Εν πλω	-	-
6	Τρόμσο, Νορβηγία	-	-
7	Τρόμσο, Νορβηγία	-	-
8	Νάρβικ, Νορβηγία	-	-
9	Νάρβικ, Νορβηγία	-	-
10	Εν πλω	-	-
11	Σταβάνγκερ , Νορβηγία	-	-
12	Εν πλω	-	-
13	Σαουθάμπτον, Αγγλία	-	-

Αναχωρήσεις 2026: Οκτώβριος 13

ΚΑΜΠΙΝΑ	ΑΠΟ	ΕΩΣ
Εσωτερική	**1.440€**	**1.740€**
Εξωτερική με παράθυρο	**2.090€**	**2.200€**
Εξωτερική με μπαλκόνι	**2.390€**	**2.890€**

Περιλαμβάνονται λιμενικά έξοδα & φιλοδωρήματα

7/8 ήμερη κρουαζιέρα

MSC CRUISES

Πόλεις της Βαλτικής
με το MSC Magnifica

ΗΜ.	ΛΙΜΑΝΙ	ΑΦΙΞΗ	ΑΝΑΧ.
1	Βαρναμούντε, Γερμανία	-	17:00
2	Γκντίνια, Πολωνία	10:00	20:00
3	Βίσμπι, Σουηδία	09:00	16:00
4	Ρίγα, Λετονία	07:00	14:00
5	Στοκχόλμη, Σουηδία	09:00	19:00
6	Εν Πλω	-	-
7	Κοπεγχάγη, Δανία	09:00	18:00
8	Βαρναμούντε, Γερμανία	08:00	-

Αναχωρήσεις 2026 από/προς Κοπεγχάγη: Ιούνιος 20* | Ιούλιος 4, 18** | Αύγουστος 1*, 15*, 29* **Από/προς Βαρνεμούντε:** Ιούνιος 7, 21* | Ιούλιος 5, 19** Αύγουστος 2*, 16*, 30*

**Το λιμάνι του Βίσμπι αντικαθίσταται από την Κλαϊπέντα.*
***Το λιμάνι της Γκντίνια αντικαθίσταται από το Ρόννε.*

ΚΑΜΠΙΝΑ	ΑΠΟ	ΕΩΣ
Εσωτερική	**1.293€**	**1.673€**
Εξωτερική με παράθυρο	**1.453€**	**1.823€**
Εξωτερική με μπαλκόνι	**1.813€**	**2.393€**

Περιλαμβάνονται λιμενικά έξοδα & φιλοδωρήματα

9/10 ήμερη κρουαζιέρα

NCL

Βαλτική από Ελσίνκι
με το Norwegian Sun

ΗΜ.	ΛΙΜΑΝΙ	ΑΦΙΞΗ	ΑΝΑΧ.
1	Ελσίνκι, Φινλανδία	-	16:00
2	Ταλλίν, Εσθονία	08:00	17:00
3	Νίναεσαμν, Σουηδία	08:00	17:00
4	Ρίγα, Λετονία	09:30	18:00
5	Κλαϊπέντα, Λιθουανία	10:00	18:00
6	Γκντίνια, Πολωνία	06:30	14:30
7	Βαρναμούντε, Γερμανία	07:30	21:30
8	Κίελο, Γερμανία	07:00	19:00
9	Κοπεγχάγη, Δανία	09:00	-
10	Κοπεγχάγη, Δανία	08:00	-

Αναχωρήσεις 2026: Ιούνιος 24 | Ιούλιος 26* Αύγουστος 13 | Σεπτέμβριος 14

**Το λιμάνι του Βαρναμούντε αντικαθίσταται από το Ρόστοκ.*

ΚΑΜΠΙΝΑ	ΑΠΟ	ΕΩΣ
Εσωτερική	**2.329€**	**2.564€**
Εξωτερική με παράθυρο	**2.399€**	**2.719€**
Εξωτερική με μπαλκόνι	**4.049€**	**4.474€**

Περιλαμβάνονται λιμενικά έξοδα

14/15 ήμερη κρουαζιέρα

Βαλτική και Σκανδιναβία
με το ms Rotterdam

ΗΜ.	ΛΙΜΑΝΙ	ΑΦΙΞΗ	ΑΝΑΧ.
1	Ρότερνταμ, Ολλανδία	-	15:00
2	Εν Πλω	-	-
3	Όσλο, Νορβηγία	08:00	00:00
4	Όσλο, Νορβηγία	00:00	14:00
5	Κοπεγχάγη, Δανία	07:00	17:00
6	Βαρναμούντε, Γερμανία	08:00	22:00
7	Κίελο, Γερμανία	08:00	20:00
8	Μπόρνχολμ, Δανία	08:00	17:00
9	Γκντασκ, Πολωνία	08:00	21:00
10	Κλαϊπέντα, Λιθουανία	07:00	17:00
11	Ρίγα, Λετονία	08:00	17:30
12	Εν Πλω	-	-
13	Άρχους, Δανία	08:00	17:00
14	Εν Πλω	-	-
15	Ρότερνταμ, Ολλανδία	07:00	-

Αναχωρήσεις 2026: Σεπτέμβριος 13

ΚΑΜΠΙΝΑ	ΑΠΟ	ΕΩΣ
Εσωτερική	**4.178€**	**4.319 €**
Εξωτερική με παράθυρο	**4.779€**	**5.079€**
Εξωτερική με μπαλκόνι	**4.879€**	**5.799€**

Περιλαμβάνονται λιμενικά έξοδα

11/12 ήμερη κρουαζιέρα

Σκανδιναβία
με το Celebrity Eclipse

ΗΜ.	ΛΙΜΑΝΙ	ΑΦΙΞΗ	ΑΝΑΧ.
1	Άμστερνταμ, Ολλανδία	-	17:00
2	Εν πλω	-	-
3	Όσλο, Νορβηγία	07:00	18:00
4	Κοπεγχάγη, Δανία	11:00	-
5	Κοπεγχάγη, Δανία	-	18:00
6	Εν πλω	-	-
7	Βίσμπυ, Σουηδία	08:00	18:00
8	Στοκχόλμη, Σουηδία	07:30	18:00
9	Εν πλω	-	-
10	Άρχους, Δανία	07:00	16:00
11	Εν πλω	-	-
12	Άμστερνταμ, Ολλανδία	06:00	-

Αναχωρήσεις 2026: Ιούλιος 15

ΚΑΜΠΙΝΑ	ΑΠΟ	ΕΩΣ
Εσωτερική	**2.154€**	**2.377€**
Εξωτερική με παράθυρο	**2.399€**	
Εξωτερική με μπαλκόνι	**2.819€**	**5.688€**

Περιλαμβάνονται λιμενικά έξοδα

14/15 ήμερη κρουαζιέρα

Πόλεις της Σκανδιναβίας
με το Sky Princess

ΗΜ.	ΛΙΜΑΝΙ	ΑΦΙΞΗ	ΑΝΑΧ.
1	Σαουθάμπτον, Ηνω	-	16:00
2	Εν πλω	-	-
3	Σκάγκεν, Δανία	10:00	19:00
4	Κοπεγχάγη, Δανία	07:00	17:00
5	Βαρναμούντε, Γερμανία	08:00	22:00
6	Εν πλω	-	-
7	Στοκχόλμη, Σουηδία	12:00	-
8	Στοκχόλμη, Σουηδία	-	14:00
9	Ταλίν, Εσθονία	09:00	22:00
10	Ελσίνκι, Φινλανδία	07:00	16:00
11	Βίσμπυ, Σουηδία	08:00	17:00
12	Εν πλω	-	-
13	Εν πλω	-	-
14	Ζέμπρουγκε (Μπρυζ), Βέλγιο	08:00	17:00
15	Σαουθάμπτον, Αγγλία	07:00	-

Αναχωρήσεις 2026: Σεπτέμβριος 12

ΚΑΜΠΙΝΑ	ΑΠΟ	ΕΩΣ
Εσωτερική	**2.459€**	**2.530€**
Εξωτερική με παράθυρο	**-**	**-**
Εξωτερική με μπαλκόνι	**3.242€**	**3.600€**

Περιλαμβάνονται λιμενικά έξοδα

11/12 ήμερη κρουαζιέρα

Ισλανδία & Σκωτία
με το MSC Preziosa

ΗΜ.	ΛΙΜΑΝΙ	ΑΦΙΞΗ	ΑΝΑΧ.
1	Αμβούργο, Γερμανία	-	19:00
2	Εν πλω	-	-
3	Ινβεργκόρντον, Σκωτία	07:00	17:00
4	Εν πλω	-	-
5	Ρέικιαβικ, Ισλανδία	10:00	-
6	Ρέικιαβικ, Ισλανδία	-	18:00
7	Ίσαφιορδουρ, Ισλανδία	07:00	19:00
8	Ακουρέιρι, Ισλανδία	07:00	18:00
9	Εν πλω	-	-
10	Κέρκγουολ, Σκωτία	09:00	20:00
11	Εν πλω	-	-
12	Αμβούργο, Γερμανία	06:00	-

Αναχωρήσεις 2026: Μάιος 20 | Ιούνιος 11 | Ιούλιος 6 Αύγουστος 23

ΚΑΜΠΙΝΑ	ΑΠΟ	ΕΩΣ
Εσωτερική	**1.621€**	**2.011€**
Εξωτερική με παράθυρο	**1.981€**	**2.331€**
Εξωτερική με μπαλκόνι	**2.271€**	**2.901€**

Περιλαμβάνονται λιμενικά έξοδα & φιλοδωρήματα

7/8 ήμερη κρουαζιέρα

Βόρεια Ευρώπη
με το MSC Preziosa

ΗΜ.	ΛΙΜΑΝΙ	ΑΦΙΞΗ	ΑΝΑΧ.
1	Αμβούργο, Γερμανία	-	21:00
2	Εν Πλω	-	-
3	Ρότερνταμ, Ολλανδία	07:00	17:00
4	Χερβούργο, Γαλλία	11:00	20:00
5	Χάβρη-Παρίσι, Γαλλία	08:00	21:00
6	Σαουθάμπτον, Ην.Βασίλειο	08:00	20:00
7	Εν Πλω	-	-
8	Αμβούργο, Γερμανία	07:00	-

Αναχωρήσεις 2026 από/προς Αμβούργο: Οκτώβριος 18 | Νοέμβριος 1**, 29 | Δεκέμβριος 13* **Από/προς Σαουθάμπτον:** Οκτώβριος 23*, 30* Νοέμβριος 6**, 13** | Δεκέμβριος 4

* *Το Ρότερνταμ αντικαθίσταται από το Ζέμπρουγκε (Μπρυζ).*

** *Τα λιμάνια Ρότερνταμ και Χερβούργο αντικαθίστανται από το Άμστερνταμ και το Ζέμπρουγκε (Μπρυζ).*

ΚΑΜΠΙΝΑ	ΑΠΟ	ΕΩΣ
Εσωτερική	**603€**	**1.425€**
Εξωτερική με παράθυρο	**703€**	**1.535€**
Εξωτερική με μπαλκόνι	**803€**	**2.035€**

Περιλαμβάνονται λιμενικά έξοδα & φιλοδωρήματα

12/13 ήμερη κρουαζιέρα

Σκανδιναβία από Ντόβερ
με το Carnival Legend

ΗΜ.	ΛΙΜΑΝΙ	ΑΦΙΞΗ	ΑΝΑΧ.
1	Ντόβερ, Ηνωμένο Βασίλειο	-	16:30
2	Εν πλω	-	-
3	Κοπεγχάγη, Δανία	09:00	18:00
4	Κίελο, Γερμανία	09:00	18:00
5	Βαρναμούντε, Γερμανία	07:30	23:00
6	Εν πλω	-	-
7	Ταλίν, Εσθονία	09:00	18:00
8	Ελσίνκι, Φινλανδία	07:00	16:00
9	Νίναεσαμν, Σουηδία	08:00	17:00
10	Εν πλω	-	-
11	Εν πλω	-	-
12	Άμστερνταμ, Ολλανδία	08:00	17:00
13	Ντόβερ, Ηνωμένο Βασίλειο	05:00	-

Αναχωρήσεις 2026: Ιούνιος 7

ΚΑΜΠΙΝΑ	ΑΠΟ	ΕΩΣ
Εσωτερική	**2.115€**	**2.630€**
Εξωτερική με παράθυρο	**-**	**-**
Εξωτερική με μπαλκόνι	**3.699€**	**4.218€**

Περιλαμβάνονται λιμενικά έξοδα

11/12 ήμερη κρουαζιέρα

Ηνωμένο Βασίλειο
με το Norwegian Sky

ΗΜ.	ΛΙΜΑΝΙ	ΑΦΙΞΗ	ΑΝΑΧ.
1	Σαουθάμπτον, Ην. Βασίλειο	-	16:00
2	Εν Πλω	-	-
3	Δουβλίνο, Ιρλανδία	07:00	20:00
4	Μπέλφαστ, Ιρλανδία	07:00	18:00
5	Πόρτρι, Ηνωμένο Βασίλειο	09:15	17:00
6	Ινβεργκόρντον, Ην. Βασίλειο	08:00	19:00
7	Νιου Χέιβεν, Ην.Βασίλειο	08:00	19:00
8	Νιουκάστλ, Ην. Βασίλειο	06:45	18:00
9	Άϊμουντεν, Ολλανδία	11:30	20:00
10	Μπριζ, Βέλγιο	07:00	16:00
11	Χάβρη-Παρίσι, Γαλλία	06:30	21:00
12	Σαουθάμπτον, Ην.Βασίλειο	05:00	-

Αναχωρήσεις 2026: Ιούνιος 7, 28 | Σεπτέμβριος 20

ΚΑΜΠΙΝΑ	ΑΠΟ	ΕΩΣ
Εσωτερική	**1.445€**	**2.019€**
Εξωτερική με παράθυρο	**2.159€**	**2.459€**
Εξωτερική με μπαλκόνι	**3.069€**	**4.604€**

Περιλαμβάνονται λιμενικά έξοδα

11/12 ήμερη κρουαζιέρα

Ην.Βασίλειο, Νορβηγία, Ισλανδία
με το Norwegian Star

ΗΜ.	ΛΙΜΑΝΙ	ΑΦΙΞΗ	ΑΝΑΧ.
1	Σαουθάμπτον, Ηνωμένο Βασίλειο	-	17:00
2	Εν Πλω	-	-
3	Νιου Χέιβεν, Ην. Βασίλειο	07:00	17:00
4	Ινβεργκόρντον, Ην. Βασίλειο	07:00	17:00
5	Εν Πλω	-	-
6	Μαλόυ, Νορβηγία	07:00	17:00
7	Αλεσούντ, Νορβηγία	07:00	17:00
8	Εν Πλω	-	-
9	Ακουρέιρι, Ισλανδία	08:00	19:00
10	Ίσαφιορντ, Ισλανδία	09:00	18:00
11	Ρέικιαβικ, Ισλανδία	08:00	-
12	Ρέικιαβικ, Ισλανδία	08:00	-

Αναχωρήσεις 2026: Μάιος 10 | Ιούνιος 21

ΚΑΜΠΙΝΑ	ΑΠΟ	ΕΩΣ
Εσωτερική	**819€**	**1.070€**
Εξωτερική με παράθυρο	**1.064€**	**1.332€**
Εξωτερική με μπαλκόνι	**1.909€**	**2.634€**

Περιλαμβάνονται λιμενικά έξοδα

7/8 ήμερη κρουαζιέρα

Ισλανδία
με το ms Rotterdam

ΗΜ.	ΛΙΜΑΝΙ	ΑΦΙΞΗ	ΑΝΑΧ.
1	Ρέικιαβικ, Ισλανδία	-	23:00
2	Χέιμαϊ, Ισλανδία	08:00	17:00
3	Ντιούπιβογερ, Ισλανδία	08:00	17:00
4	Ρούναβικ, Δανία	12:00	20:30
5	Εν Πλω	-	-
6	Σάουθ Κουίνσφερι, Ην. Βασίλειο	08:00	23:00
7	Εν Πλω	-	-
8	Ρότερνταμ, Ολλανδία	07:00	-

Αναχωρήσεις 2026: Ιούνιος 14 | Ιούλιος 19 Αύγουστος 23

ΚΑΜΠΙΝΑ	ΑΠΟ	ΕΩΣ
Εσωτερική	**799€**	**1.689€**
Εξωτερική με παράθυρο	**1.099€**	**2.079€**
Εξωτερική με μπαλκόνι	**1.299€**	**2.829€**

Περιλαμβάνονται λιμενικά έξοδα

14/15 ήμερη κρουαζιέρα

Βρετανία, Σκωτία, Ιρλανδία
με το Nieuw Statendam

ΗΜ.	ΛΙΜΑΝΙ	ΑΦΙΞΗ	ΑΝΑΧ.
1	Ντόβερ, Ηνωμένο Βασίλειο	-	18:00
2	Ρότερνταμ, Ολλανδία	07:00	15:00
3	Εν Πλω	-	-
4	Σάουθ Κουίνσφερι, Ην. Βασίλειο	07:00	18:00
5	Ινβεργκόρντον, Ην. Βασίλειο	08:00	18:00
6	Στορνογουέι, Ην. Βασίλειο	10:00	21:00
7	Πόρτρι, Ην. Βασίλειο	07:00	18:00
8	Μπέλφαστ, Ιρλανδία	11:00	23:00
9	Γκρίνοκ, Ην. Βασίλειο	08:00	23:00
10	Εν Πλω	-	-
11	Λίβερπουλ, Ην. Βασίλειο	08:00	22:00
12	Δουβλίνο, Ιρλανδία	07:00	19:00
13	Κορκ, Ιρλανδία	08:00	17:00
14	Εν Πλω	-	-
15	Ντόβερ, Ηνωμένο Βασίλειο	07:00	-

Αναχωρήσεις 2026: Ιούλιος 10 | Αύγουστος 21*

**Το Στόρνογουέι παραλείπεται με διαν/ση στο Σάουθ Κουινσφέρι.*

ΚΑΜΠΙΝΑ	ΑΠΟ	ΕΩΣ
Εσωτερική	**3.529€**	**3.749€**
Εξωτερική με παράθυρο	**4.929€**	**5.179€**
Εξωτερική με μπαλκόνι	**5.229€**	**6.349€**

Περιλαμβάνονται λιμενικά έξοδα

7/8 ήμερη κρουαζιέρα

Ισλανδία
με το Celebrity Silhouette

ΗΜ.	ΛΙΜΑΝΙ	ΑΦΙΞΗ	ΑΝΑΧ.
1	Ρέικιαβικ, Ισλανδία	-	19:00
2	Εν πλω	-	-
3	Σέιδισφιόρδουρ, Ισλανδια	07:00	18:00
4	Άκουρεϋρι, Ισλανδία	08:00	20:00
5	Ισαφιορδούρ, Ισλανδία	08:00	20:00
6	Εν πλω	-	-
7	Ρέικιαβικ, Ισλανδία	07:00	-
8	Ρέικιαβικ, Ισλανδία	00:00	-

Αναχωρήσεις 2026: Ιούλιος 4, 18, 25 | Αύγουστος 1, 15

ΚΑΜΠΙΝΑ	ΑΠΟ	ΕΩΣ
Εσωτερική	**1.125€**	**1.528€**
Εξωτερική με παράθυρο	**1.537€**	**2.238€**
Εξωτερική με μπαλκόνι	**1.692€**	**2.903€**

Περιλαμβάνονται λιμενικά έξοδα

12/13 ήμερη κρουαζιέρα

Βρετανικά Νησιά & Γαλλία
με το Majestic Princess

ΗΜ.	ΛΙΜΑΝΙ	ΑΦΙΞΗ	ΑΝΑΧ.
1	Σαουθάμπτον, Ην. Βασίλειο	-	16:00
2	Κόρνγουολ, Ην. Βασίλειο	-	-
3	Κορκ, Ιρλανδία	-	-
4	Λίβερπουλ, Ην. Βασίλειο	07:00	18:00
5	Μπέλφαστ, Ιρλανδία	07:00	17:00
6	Γλασκώβη, Σκωτία	10:00	20:00
7	Εν πλω	-	-
8	Κίρκγουολ, Σκωτία	07:00	18:00
9	Ινβεργκόρντον, Σκωτία	07:00	18:00
10	Εδιμβούργο, Σκωτία	08:00	20:00
11	Εν πλω	-	-
12	Χάβρη (Παρίσι), Γαλλία	07:00	20:00
13	Σαουθάμπτον, Ην. Βασίλειο	07:00	-

Αναχωρήσεις 2026: Ιούλιος 21 | Σεπτέμβριος 7

ΚΑΜΠΙΝΑ	ΑΠΟ	ΕΩΣ
Εσωτερική	**1.946€**	**2.231€**
Εξωτερική με παράθυρο	**-**	**-**
Εξωτερική με μπαλκόνι	**2.685€**	**3.291€**

Περιλαμβάνονται λιμενικά έξοδα

AEGEAN

Great hospitality takes off!

A STAR ALLIANCE MEMBER

aegeanair.com

MSC CRUISES

9/10 ήμερη οργανωμένη κρουαζιέρα στην Αλάσκα

Αναχώρηση

29 Αυγούστου 2026

Με Έλληνα συνοδό

Από
1.900€

Μια πραγματικά μοναδική εμπειρία ζωής, σε έναν από τους πιο εντυπωσιακούς προορισμούς του κόσμου, μια κρουαζιέρα που αξίζει να ζήσεις έστω μία φορά και σίγουρα δεν πρέπει να χάσεις!

Ένα οργανωμένο ταξίδι που συνδυάζει πόλη και φύση ξεκινά από την **Αθήνα** με προορισμό το **Σιάτλ**, όπου οι ταξιδιώτες απολαμβάνουν γνωριμία με την πόλη και εκδρομή στα εντυπωσιακά τοπία των Ορέων Κασκέντ. Στη συνέχεια επιβιβάζονται στο κρουαζιερόπλοιο **MSC Poesia** για μια αξέχαστη κρουαζιέρα στην **Αλάσκα**.

Κατά τη διάρκεια της κρουαζιέρας επισκέπτονται μοναδικούς προορισμούς όπως το Κέτσικαν, το Άισι Στρέιτ Πόιντ και το Τζούνο, γνωρίζοντας την άγρια φύση, τους παγετώνες, τα φιόρδ και την τοπική κουλτούρα, ενώ απολαμβάνουν και εντυπωσιακή διέλευση από το Endicott Arm & Dawes Glacier.. Οι ημέρες εν πλω προσφέρουν χαλάρωση και πολυτελείς εμπειρίες στο πλοίο. Το ταξίδι ολοκληρώνεται με στάση στη γραφική Βικτόρια του Καναδά και επιστροφή στο Σιάτλ για ψώνια και την πτήση επιστροφής, έχοντας ζήσει μια ολοκληρωμένη εμπειρία γεμάτη εικόνες φύσης, περιπέτειας και πολυτέλειας.

Ενδεικτικό δρομολόγιο

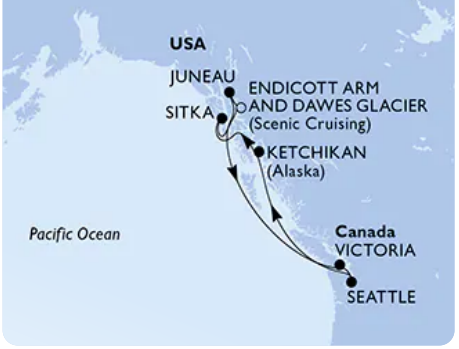

Πλοίο MSC Poesia της MSC Cruises

Δύο διανυκτερεύσεις στο πολυτελές Hyatt Regency Seattle με πρωινό

Απευθείας πτήσεις με Turkish Airlines από Αθήνα – Σιάτλ με ενδιάμεσο σταθμό την Κωνσταντινούπολη

Με έμπειρο Έλληνα συνοδό καθ' όλη τη διάρκεια του ταξιδιού

Τιμές κατ' άτομο σε Ευρώ

Αναχώρηση	29 Αυγούστου 2026	
Τύπος	Δίκλ.	Μονοκ.
Εσωτερική καμπίνα	**1.900€**	**2.500€**
Εξωτερική με παράθυρο	**2.200€**	**2.900€**
Εξωτερική με μπαλκόνι	**2.500€**	**3.300€**
3ος/4ος ενήλικας στην ίδια καμπίνα με 2 ενήλικες	**1.660€**	
Παιδιά έως 14 ετών στην ίδια καμπίνα με 2 ενήλικες	**1.360€**	
Λιμενικά έξοδα, φόροι αεροδρομίων & φιλοδωρήματα	**990€ / 937,50€**	

Πτήσεις TURKISH AIRLINES

	Αναχώρηση 29/8/2026	Άφιξη 29/8/2026
Αθήνα-Κωνσταντινούπολη	**10:25**	**12:00**
Κωνσταντινούπολη-Σιάτλ	**14:55**	**17:15**
	7/9/2026	8/9/2026
Σιάτλ-Κωνσταντινούπολη	**19:10**	**17:05* (8/9)**
Κωνσταντινούπολη-Αθήνα	**18:55**	**20:30**

Στις τιμές πακέτου περιλαμβάνονται:

- *Εισιτήρια κρουαζιέρας στον τύπο καμπίνας της επιλογής σας με όλες τις ανέσεις.*
- *Αεροπορικά εισιτήρια με την Turkish Airlines (προσωπικό αντικείμενο, χειραποσκευή 8 κιλών, δύο αποσκευές 23 κιλών κατ' άτομο).*
- *Δύο διανυκτερεύσεις στο Σιάτλ πριν την κρουαζιέρα στο πολυτελές Hyatt Regency Seattle με πρωινό*
- *Πλήρης διατροφή στο κρουαζιερόπλοιο και διάφορα σνακ (στα θεματικά εστιατόρια υπάρχει χρέωση).*
- *Καφές φίλτρου, επιλογή από γεύσεις τσάι, παγωμένο τσάι και χυμοί (στο πρωινό).*
- *Συμμετοχή στις υπηρεσίες (πισίνες, γυμναστήριο, υδρομασάζ, ντισκοτέκ και βιβλιοθήκη).*
- *Το πρόγραμμα ψυχαγωγίας με ζωντανή μουσική, βραδινά σόου/πάρτι κάθε βράδυ.*
- *Όλες οι μεταφορές από/προς αεροδρόμιο/ξενοδοχείο/κρουαζιερόπλοιο.*
- *Ξενάγηση πόλης του Σιάτλ με Έλληνα συνοδό.*
- *Ολοήμερη εκδρομή στους καταρράκτες Φράκλιν.*
- *Έκδοση ηλεκτρονικής βίζα ESTA (είσοδο στην Αμερική)*
- *Έμπειρος συνοδός σε όλη τη διάρκεια του ταξιδιού.*
- *Ασφάλιση AIG αστικής/επαγγελματικής ευθύνης.*

Δεν περιλαμβάνονται:

- ***Λιμενικά έξοδα & τοπικοί φόροι, φόροι αεροδρομίων, χρέωση παροχής υπηρεσιών****
  990€ ενήλικες/937,50€ παιδιά έως 14 ετών
- *Η κατανάλωση ποτών/αναψυκτικών κατά τη διάρκεια της κρουαζιέρας (ζητήστε μας το κόστος)*
- *Προαιρετικές εκδρομές στα λιμάνια προσέγγισης*
- *Οι υπηρεσίες του κέντρου αισθητικής.*
- *Οι αγορές από τα καταστήματα του πλοίου*
- *Επιπλέον φαγητά και ποτά εκτός κρουαζιέρας*
- *Προσωπικά έξοδα και ό,τι δεν αναφέρεται στο πρόγραμμα και στα περιλαμβανόμενα*
- *Ταξιδιωτική ασφάλεια "Super Plus Travel": (ζητήστε μας τις παροχές)*
- *Ταξιδιωτική ασφάλεια "Super and Cancellation Travel Insurance": ανάλογα το συνολικό κόστος του ταξιδιού (ζητήστε μας τις παροχές)*

*** Χρέωση παροχής υπηρεσιών**

*Ενήλικες: 105€, Παιδιά από 4-12 ετών: 50% έκπτωση, Παιδιά έως 4 ετών:**ΔΩΡΕΑΝ**. Τα ανωτέρω ποσά είναι κατ' άτομο και είναι αναπόσπαστο τμήμα της τιμής της κρουαζιέρας και **προπληρώνονται**.*

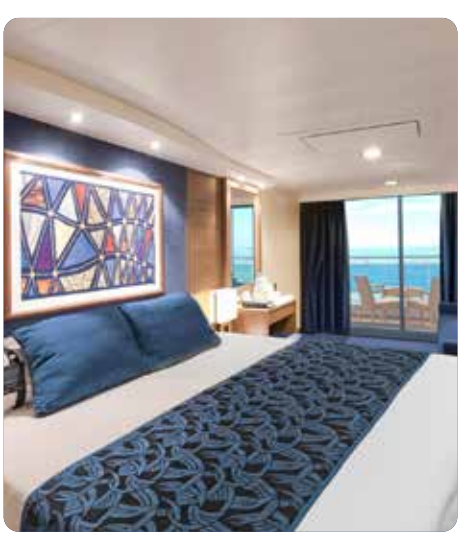

Κρουαζιέρες στην άγρια ομορφιά της μοναδικής Αλάσκας

Αναχωρήσεις από τις ΗΠΑ ή τον Καναδά

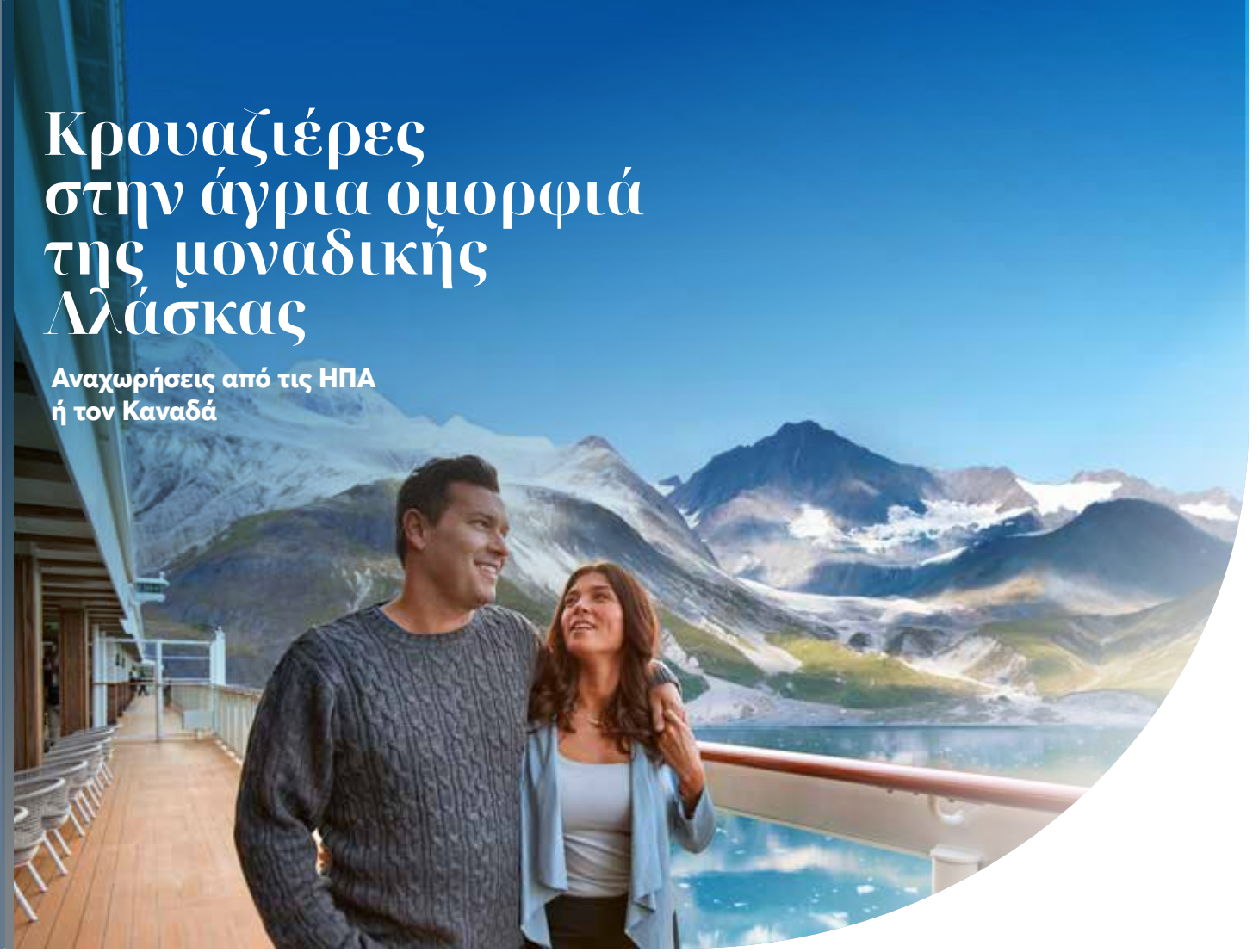

7/8 ήμερη κρουαζιέρα

MSC CRUISES

Αλάσκα
με το MSC Poesia

ΗΜ.	ΛΙΜΑΝΙ	ΑΦΙΞΗ	ΑΝΑΧ.
1	Σιάτλ, ΗΠΑ	-	17:00
2	Εν πλω	-	-
3	Κέτσικαν, Αλάσκα	07:00	17:00
4	Αίσι Στρέιτ Πόιντ, Αλάσκα	10:00	19:00
5	Έντικοτ Άρμ, Αλάσκα	07:00	08:30
5	Τζούνο, Αλάσκα	14:00	22:00
6	Εν πλω	-	-
7	Βικτόρια, Καναδάς	20:00	23:59
8	Σιάτλ, ΗΠΑ	07:00	-

Αναχωρήσεις 2026: Μάιος 4, 11, 18, 25 | Ιούνιος 1, 8, 15, 22, 29 | Ιούλιος 6, 13, 20, 27 | Αύγουστος 3, 10, 17, 24, 31 | Σεπτέμβριος 7, 14, 2, 1, 28 | Οκτώβριος 5, 12

ΚΑΜΠΙΝΑ	ΑΠΟ	ΕΩΣ
Εσωτερική	**424€**	**974€**
Εξωτερική με παράθυρο	**574€**	**1.234€**
Εξωτερική με μπαλκόνι	**754€**	**1.684€**

Περιλαμβάνονται λιμενικά έξοδα

7/8 ήμερη κρουαζιέρα

NCL

Αλάσκα με Σκάγκγουεϊ
με το Norwegian Encore

ΗΜ.	ΛΙΜΑΝΙ	ΑΦΙΞΗ	ΑΝΑΧ.
1	Σιάτλ, ΗΠΑ	-	16:00
2	Εν πλω	-	-
3	Τζούνο, Αλάσκα	14:30	22:00
4	Σκάγκγουεϊ, Αλάσκα	06:00	20:00
5	Γκλάσιερ Μπέι	-	-
6	Κέτσικαν, Αλάσκα	07:00	13:15
7	Βικτώρια, Βρετ.Κολούμπια	08:00	23:59
8	Σιάτλ, ΗΠΑ	07:00	-

Αναχωρήσεις 2026: Μάιος 3, 10, 17, 24, 31 | Ιούνιος 7, 14, 21, 28 | Ιούλιος 5, 12, 19, 26 | Αύγουστος 2, 9, 16, 23, 30 | Σεπτέμβριος 6, 13, 20, 27 | Οκτώβριος 4

ΚΑΜΠΙΝΑ	ΑΠΟ	ΕΩΣ
Εσωτερική	**814€**	**1.479€**
Εξωτερική με παράθυρο	**954€**	**1.614€**
Εξωτερική με μπαλκόνι	**1.149€**	**2.384€**

Περιλαμβάνονται λιμενικά έξοδα

7/8 ήμερη κρουαζιέρα

NCL

Αλάσκα με Σίτκα
με το Norwegian Bliss

ΗΜ.	ΛΙΜΑΝΙ	ΑΦΙΞΗ	ΑΝΑΧ.
1	Σιάτλ, ΗΠΑ	-	16:00
2	Εν πλω	-	-
3	Σίτκα, Αλάσκα	10:00	18:00
4	Τζούνο, Αλάσκα	06:30	13:30
5	Άισι Στρέιτ Πόιντ, Αλάσκα	06:30	15:00
6	Κέτσικαν, Αλάσκα	06:00	13:15
7	Βικτώρια, Βρετ.Κολούμπια	08:00	23:59
8	Σιάτλ, ΗΠΑ	07:00	-

Αναχωρήσεις 2026: Μάιος 2, 9, 16, 23, 30 | Ιούνιος 6, 13, 20, 27 | Ιούλιος 4, 11, 18, 25 | Αύγουστος 1, 8, 15, 22, 29 | Σεπτέμβριος 5, 12

ΚΑΜΠΙΝΑ	ΑΠΟ	ΕΩΣ
Εσωτερική	**694€**	**1.214€**
Εξωτερική με παράθυρο	**784€**	**1.749€**
Εξωτερική με μπαλκόνι	**1.074€**	**2.459€**

Περιλαμβάνονται λιμενικά έξοδα

7/8 ήμερη κρουαζιέρα

Αλάσκα Παγετώνας Χούμπαρτ
με το Norwegian Jade

ΗΜ.	ΛΙΜΑΝΙ	ΑΦΙΞΗ	ΑΝΑΧ.
1	Γουιτιέρ, Αλάσκα	-	16:00
2	Παγετώνας Χούμπαρτ	14:00	18:00
3	Άισι Στρέιτ Πόιντ, Αλάσκα	17:15	22:00
4	Τζούνο, Αλάσκα	07:00	18:00
5	Σκάγκγουεϊ, Αλάσκα	07:00	17:00
6	Κέτσικαν, Αλάσκα	12:00	19:00
7	Εν πλω	-	-
8	Βανκούβερ, Καναδάς	07:00	-

Αναχωρήσεις 2026: Μάιος 11, 25 | Ιούνιος 8, 22 Ιούλιος 6, 20 | Αύγουστος 3, 17, 31 | Σεπτέμβριος 14

ΚΑΜΠΙΝΑ	ΑΠΟ	ΕΩΣ
Εσωτερική	**534€**	**739€**
Εξωτερική με παράθυρο	**589€**	**1.159€**
Εξωτερική με μπαλκόνι	**994€**	**2.959€**

Περιλαμβάνονται λιμενικά έξοδα

10/11 ήμερη κρουαζιέρα

Αλάσκα από Σιάτλ
με το Norwegian Joy

ΗΜ.	ΛΙΜΑΝΙ	ΑΦΙΞΗ	ΑΝΑΧ.
1	Σιάτλ, ΗΠΑ	-	16:00
2	Εν πλω	-	-
3	Τζούνο, Αλάσκα	13:30	22:00
4	Σκάγκγουεϊ, Αλάσκα	06:30	19:00
5	Γκλάσιερ Μπέι, Αλάσκα	-	-
6	Σίτκα, Αλάσκα	08:00	18:00
7	Άισι Στρέιτ Πόιντ, Αλάσκα	07:00	16:00
8	Κέτσικαν, Αλάσκα	08:00	20:00
9	Εν πλω	-	-
10	Βικτώρια, Βρετ.Κολούμπια	08:00	18:00
11	Σιάτλ, ΗΠΑ	07:00	-

Αναχωρήσεις 2026: Μάιος 22 | Αύγουστος 14 Σεπτέμβριος 11

ΚΑΜΠΙΝΑ	ΑΠΟ	ΕΩΣ
Εσωτερική	**839€**	**1.524€**
Εξωτερική με παράθυρο	**1.159€**	**1.964€**
Εξωτερική με μπαλκόνι	**2.024€**	**2.489€**

Περιλαμβάνονται λιμενικά έξοδα

7/8 ήμερη κρουαζιέρα

Αλάσκα Εσωτερικό Πέρασμα
με το Zaandam/Koningsdam

ΗΜ.	ΛΙΜΑΝΙ	ΑΦΙΞΗ	ΑΝΑΧ.
1	Βανκούβερ, Καναδάς	-	16:00
2	Εσωτερικό πέρασμα	-	-
3	Τρέϊσι Αρμ Φιόρδ	10:00	10:30
3	Τζούνο, Αλάσκα	13:30	22:00
4	Σκάγκγουεϊ, Αλάσκα	06:30	21:00
5	Γκλάσιερ Μπέι	07:00	16:00
6	Κέτσικαν, Αλάσκα	11:00	19:00
7	Εσωτερικό πέρασμα	-	-
8	Βανκούβερ, Καναδάς	07:00	-

Αναχωρήσεις 2026 με το Zaandam: Μάιος 13, 20, 27 | Ιούνιος 3, 10, 17, 24 | Ιούλιος 1, 8, 15, 22 | Αύγουστος 5, 12, 19, 26 | Σεπτέμβριος 2, 9 **Με το Koningsdam:** Ιούνιος 6, 13, 20, 27 | Ιούλιος 4, 11 | Σεπτέμβριος 26

ΚΑΜΠΙΝΑ	ΑΠΟ	ΕΩΣ
Εσωτερική	**950€**	**1.520€**
Εξωτερική με παράθυρο	**1.030€**	**2.170€**
Εξωτερική με μπαλκόνι	**1.950€**	**2.840€**

Περιλαμβάνονται λιμενικά έξοδα

7/8 ήμερη κρουαζιέρα

Εξερεύνηση Βόρειου Παγετώνα
με το Westerdam/Nieuw Amsterdam

ΗΜ.	ΛΙΜΑΝΙ	ΑΦΙΞΗ	ΑΝΑΧ.
1	Βανκούβερ, Καναδάς	-	16:00
2	Εν πλω	-	-
3	Κέτσικαν, Αλάσκα	06:30	15:00
4	Τζούνο, Αλάσκα	10:00	21:30
5	Σκάγκγουεϊ, Αλάσκα	07:00	21:00
6	Γκλάσιερ Μπέι	07:00	16:00
7	Κόλετζ Φιόρδ	-	-
8	Γουιτιέρ, Αλάσκα	01:00	-

Αναχωρήσεις 2026 με το Westerdam: Μάιος 10, 24 Ιούνιος 7, 21 | Ιούλιος 5, 19 | Αύγουστος 2, 16, 30 **Με το Nieuw Amsterdam:** Μάιος 17, 31 | Ιούνιος 14, 28 | Ιούλιος 12, 26 | Αύγουστος 9, 23 | Σεπτέμβριος 6

ΚΑΜΠΙΝΑ	ΑΠΟ	ΕΩΣ
Εσωτερική	**970€**	**1.899€**
Εξωτερική με παράθυρο	**1.420€**	**1.929€**
Εξωτερική με μπαλκόνι	**1.780€**	**2.809€**

Περιλαμβάνονται λιμενικά έξοδα

7/8 ήμερη κρουαζιέρα

Εξερεύνηση Αλάσκας
με το Eurodam

ΗΜ.	ΛΙΜΑΝΙ	ΑΦΙΞΗ	ΑΝΑΧ.
1	Σιάτλ, ΗΠΑ	-	15:00
2	Εν πλω	-	-
3	Τζούνο, Αλάσκα	12:30	22:00
4	Άισι Στρέιτ Πόιντ, Αλάσκα	18:00	22:00
5	Σίτκα, Αλάσκα	08:00	16:00
6	Κέτσικαν, Αλάσκα	06:30	13:00
7	Βικτώρια, Βρετ.Κολούμπια	20:00	23:59
8	Σιάτλ, ΗΠΑ	07:00	-

Αναχωρήσεις 2026: Μάιος 2, 9, 30 | Ιούνιος 6, 13, 20, 27 | Ιούλιος 4, 11, 18, 25 | Αύγουστος 1, 8, 15, 22, 29 | Σεπτέμβριος 12, 19, 26

ΚΑΜΠΙΝΑ	ΑΠΟ	ΕΩΣ
Εσωτερική	**1.219€**	**1.910€**
Εξωτερική με παράθυρο	**1.570€**	**1.940€**
Εξωτερική με μπαλκόνι	**1.570€**	**2.940€**

Περιλαμβάνονται λιμενικά έξοδα

7/8 ήμερη κρουαζιέρα

Εξερεύνηση Αλάσκας
με το Voyager of the seas

ΗΜ.	ΛΙΜΑΝΙ	ΑΦΙΞΗ	ΑΝΑΧ.
1	Σιάτλ, ΗΠΑ	-	16:00
2	Εν πλω	-	-
3	Τζούνο, Αλάσκα	13:00	22:00
4	Σκάγκγουεϊ, Αλάσκα	08:00	20:00
5	Παγετώνας Ντος, Αλάσκα	05:00	10:00
6	Εν πλω	-	-
7	Βικτόρια, Βρετ.Κολούμπια	10:00	18:00
8	Σιάτλ, ΗΠΑ	06:00	-

Αναχωρήσεις 2026: Μάιος 15, 29 | Ιούνιος 5, 12, 19, 26 | Ιούλιος 3, 10, 17, 24, 31 | Αύγουστος 7, 14, 21 Σεπτέμβριος 4

ΚΑΜΠΙΝΑ	ΑΠΟ	ΕΩΣ
Εσωτερική	**775€**	**2.030€**
Εξωτερική με παράθυρο	**983€**	**5.297€**
Εξωτερική με μπαλκόνι	**1.447€**	**3.336€**

Περιλαμβάνονται λιμενικά έξοδα

7/8 ήμερη κρουαζιέρα — ROYAL CARIBBEAN

Εσωτερικό Πέρασμα
με το Serenade of the seas

ΗΜ.	ΛΙΜΑΝΙ	ΑΦΙΞΗ	ΑΝΑΧ.
1	Βανκούβερ, Καναδάς	-	16:00
2	Εσωτερικό πέρασμα	-	-
3	Σίτκα, Αλάσκα	10:30	20:00
4	Τρέισι Αρμ Φιόρδ, Αλάσκα	06:30	10:30
5	Άισι Στρέιτ Πόιντ, Αλάσκα	07:00	16:00
6	Κέτσικαν, Αλάσκα	10:00	19:00
7	Εσωτερικό πέρασμα	-	-
8	Βανκούβερ, Καναδάς	07:00	-

Αναχωρήσεις 2026: Μάιος 24 | Ιούνιος 14, 28 Ιούλιος 5 | Αύγουστος 2 | Σεπτέμβριος 6

ΚΑΜΠΙΝΑ	ΑΠΟ	ΕΩΣ
Εσωτερική	**813€**	**1.873€**
Εξωτερική με παράθυρο	**1.308€**	**2.119€**
Εξωτερική με μπαλκόνι	**1.687€**	**2.710€**

Περιλαμβάνονται λιμενικά έξοδα

7/8 ήμερη κρουαζιέρα — Celebrity Cruises

Αλάσκα Παγετώνας Ντος
με το Celebrity Edge

ΗΜ.	ΛΙΜΑΝΙ	ΑΦΙΞΗ	ΑΝΑΧ.
1	Σιάτλ, ΗΠΑ	-	16:00
2	Εν πλω	-	-
3	Κέτσικαν, Αλάσκα	07:00	16:00
4	Τζούνο, Αλάσκα	13:30	22:00
5	Σκάγκγουεϊ, Αλάσκα	07:00	18:00
6	Εν πλω	-	-
7	Βικτόρια, Βρετ.Κολούμπια	17:30	23:59
8	Σιάτλ, ΗΠΑ	06:00	-

Αναχωρήσεις 2026: Μάιος 22 ,29 | Ιούνιος 5, 12, 19, 26 | Ιούλιος 3, 10, 17, 24 ,31 | Αύγουστος 7, 14, 21, 28 Σεπτέμβριος 4

ΚΑΜΠΙΝΑ	ΑΠΟ	ΕΩΣ
Εσωτερική	**950€**	**1.806€**
Εξωτερική με παράθυρο	**1.940€**	**2.482€**
Εξωτερική με μπαλκόνι	**2.779€**	**4.824€**

Περιλαμβάνονται λιμενικά έξοδα

7/8 ήμερη κρουαζιέρα — Celebrity Cruises

Αλάσκα Παγετώνας Χούμπαρτ
με το Celebrity Solstice

ΗΜ.	ΛΙΜΑΝΙ	ΑΦΙΞΗ	ΑΝΑΧ.
1	Βανκούβερ, Καναδάς	-	16:00
2	Εν πλω	-	-
3	Άισι Στρέιτ Πόιντ, Αλάσκα	13:30	21:00
4	Παγετώνας Χούμπαρτ	-	-
5	Τζούνο, Αλάσκα	07:30	19:00
6	Κέτσικαν, Αλάσκα	13:30	20:00
7	Εν πλω	-	-
8	Βανκούβερ, Καναδάς	06:00	-

Αναχωρήσεις 2026: Μάιος 3, 17, 31 | Ιούνιος 14, 28 Ιούλιος 12, 26 | Αύγουστος 9, 23 | Σεπτέμβριος 6

ΚΑΜΠΙΝΑ	ΑΠΟ	ΕΩΣ
Εσωτερική	**905€**	**1.658€**
Εξωτερική με παράθυρο	**1.135€**	**1.722€**
Εξωτερική με μπαλκόνι	**1.815€**	**2.636€**

Περιλαμβάνονται λιμενικά έξοδα

7/8 ήμερη κρουαζιέρα — Celebrity Cruises

Παγετώνας Χούμπαρτ
με το Celebrity Summit

ΗΜ.	ΛΙΜΑΝΙ	ΑΦΙΞΗ	ΑΝΑΧ.
1	Βανκούβερ, Καναδάς	-	17:00
2	Εν πλω	-	-
3	Κέτσικαν, Αλάσκα	07:00	15:00
4	Σίτκα, Αλάσκα	07:00	15:30
5	Τζούνο, Αλάσκα	07:00	21:30
6	Άισι Στρέιτ Πόιντ, Αλάσκα	07:00	17:00
7	Παγετώνας Χούμπαρτ	-	-
8	Σιούαρντ, Αλάσκα	06:00	-

Αναχωρήσεις 2026: Μάιος 8, 22 | Ιούνιος 5, 19 Ιούλιος 3, 17, 31 | Αύγουστος 14, 28

ΚΑΜΠΙΝΑ	ΑΠΟ	ΕΩΣ
Εσωτερική	**548€**	**869€**
Εξωτερική με παράθυρο	**780€**	**1.452€**
Εξωτερική με μπαλκόνι	**917€**	**4.272€**

Περιλαμβάνονται λιμενικά έξοδα

7/8 ήμερη κρουαζιέρα — PRINCESS CRUISES

Εσωτερικό Πέρασμα Ι
με τα Star Princess

ΗΜ.	ΛΙΜΑΝΙ	ΑΦΙΞΗ	ΑΝΑΧ.
1	Σιάτλ (Ουάσιγκτον), ΗΠΑ	-	15:00
2	Εν πλω	-	-
3	Κέτσικαν, Αλάσκα	06:30	15:00
4	Τζούνο, Αλάσκα	12:30	21:00
5	Σκαγκγουέϊ, Αλάσκα	06:00	17:00
6	Εν πλω	-	-
7	Βικτώρια, Βρετ.Κολούμπια	07:00	23:59
8	Σιάτλ (Ουάσιγκτον), ΗΠΑ	07:00	-

Αναχωρήσεις 2026: Μάιος 3, 10, 17, 24, 31 | Ιούνιος 7, 14, 21, 28 | Ιούλιος 5, 12, 19, 26 | Αύγουστος 2, 9, 16, 23, 30 | Σεπτέμβριος 6, 13

ΚΑΜΠΙΝΑ	ΑΠΟ	ΕΩΣ
Εσωτερική	**685€**	**900€**
Εξωτερική με παράθυρο	**1.148€**	**1.777€**
Εξωτερική με μπαλκόνι	**1.612€**	**2.469€**

Περιλαμβάνονται λιμενικά έξοδα

7/8 ήμερη κρουαζιέρα — PRINCESS CRUISES

Εσωτερικό Πέρασμα ΙΙ
με το Royal Princess

ΗΜ.	ΛΙΜΑΝΙ	ΑΦΙΞΗ	ΑΝΑΧ.
1	Σιάτλ (Ουάσιγκτον), ΗΠΑ	-	15:00
2	Εν πλω	-	-
3	Τζούνο, Αλάσκα	13:00	21:00
4	Σκαγκγουέϊ, Αλάσκα	07:00	20:00
5	Γκλάσιερ Μπέι (Εθνικό πάρκο)	06:00	14:30
6	Κέτσικαν, Αλάσκα	07:00	13:00
7	Βικτώρια, Βρετ.Κολούμπια	09:00	23:59
8	Σιάτλ (Ουάσιγκτον), ΗΠΑ	07:00	-

Αναχωρήσεις 2026: Μάιος 9, 16, 23, 30 | Ιούνιος 6, 13, 20, 27 | Ιούλιος 4, 11, 18, 25 | Αύγουστος 1, 8, 15, 22, 29 | Σεπτέμβριος 5, 12

ΚΑΜΠΙΝΑ	ΑΠΟ	ΕΩΣ
Εσωτερική	**798€**	**1.371€**
Εξωτερική με παράθυρο	**-€**	**-€**
Εξωτερική με μπαλκόνι	**1.303€**	**2.664€**

Περιλαμβάνονται λιμενικά έξοδα

7/8 ήμερη κρουαζιέρα

PRINCESS CRUISES

Αλάσκα από Βανκούβερ
με το Emerald/Discovery Princess

ΗΜ.	ΛΙΜΑΝΙ	ΑΦΙΞΗ	ΑΝΑΧ.
1	Βανκούβερ, Καναδάς	-	16:00
2	Εν πλω	-	-
3	Τζούνο, Αλάσκα	13:00	21:00
4	Σκαγκγουέϊ, Αλάσκα	07:00	20:00
5	Έντικοτ Αρμ (Παγ.Ντος), Αλάσκα	06:00	11:00
6	Κέτσικαν, Αλάσκα	07:00	15:00
7	Εν πλω	-	-
8	Βανκούβερ, Καναδάς	07:30	-

Αναχωρήσεις 2026 με το Emerald Princess: Μάιος 19 | Ιούνιος 2, 9, 16, 23, 30 | Ιούλιος 7, 14, 21, 28 Αύγουστος 4, 11, 18, 25 **Με το Discovery Princess:** Σεπτέμβριος 12, 19

ΚΑΜΠΙΝΑ	ΑΠΟ	ΕΩΣ
Εσωτερική	**678€**	**1.088€**
Εξωτερική με παράθυρο	**784€**	**1.232€**
Εξωτερική με μπαλκόνι	**1.142€**	**1.601€**

Περιλαμβάνονται λιμενικά έξοδα

7/8 ήμερη κρουαζιέρα

PRINCESS CRUISES

Αλάσκα με Γκλάσιερ Μπέι
με το Coral Princess/Island Princess

ΗΜ.	ΛΙΜΑΝΙ	ΑΦΙΞΗ	ΑΝΑΧ.
1	Βανκούβερ, Καναδάς	-	16:00
2	Εν πλω	-	-
3	Κέτσικαν, Αλάσκα	06:00	14:00
4	Τζούνο, Αλάσκα	09:00	21:00
5	Σκάγκγουεϊ, Αλάσκα	07:00	20:30
6	Πάρκο Γκλάσιερ Μπέι, Αλάσκα	06:00	15:00
7	Κόλετζ Φιόρδ, Αλάσκα	18:00	20:30
8	Άνκορεϊτζ (Γουιτιέρ), Αλάσκα	00:30	-

Αναχωρήσεις 2026 με το Coral Princess: Μάιος 20 Ιούνιος 3, 17 | Ιούλιος 1, 15, 29 | Αύγουστος 12, 26 **Με το Island Princess:** Μάιος 13, 27 | Ιούνιος 10, 24 | Ιούλιος 8, 22 | Αύγουστος 5, 19 | Σεπτέμβριος 2

ΚΑΜΠΙΝΑ	ΑΠΟ	ΕΩΣ
Εσωτερική	**509€**	**1.039€**
Εξωτερική με παράθυρο	**697€**	**1.197€**
Εξωτερική με μπαλκόνι	**974€**	**1.664€**

Περιλαμβάνονται λιμενικά έξοδα

7/8 ήμερη κρουαζιέρα

PRINCESS CRUISES

Αλάσκα Παγετώνας Χούμπαρτ
με το Discovery Princess/Coral Princess

ΗΜ.	ΛΙΜΑΝΙ	ΑΦΙΞΗ	ΑΝΑΧ.
1	Άνκορεϊτζ (Γουιτιέρ), Αλάσκα	-	20:30
2	Παγετώνας Χούμπαρτ, Αλάσκα	15:00	20:00
3	Εθνικό Πάρκο Γκλάσιερ Μπέι	09:15	18:15
4	Σκάγκγουεϊ, Αλάσκα	07:00	20:30
5	Τζούνο, Αλάσκα	06:30	16:00
6	Κέτσικαν, Αλάσκα	10:00	18:00
7	Εν πλω	-	-
8	Βανκούβερ, Καναδάς	07:30	-

Αναχωρήσεις 2026 με το Discovery Princess: Μάιος 16, 30 | Ιούνιος 13, 27 | Ιούλιος 11, 25 | Αύγουστος 8, 22 | Σεπτέμβριος 5 **Με το Coral Princess:** Μάιος 27 | Ιούνιος 10, 24 | Ιούλιος 8, 22 | Αύγουστος 5, 19 Σεπτέμβριος 2

ΚΑΜΠΙΝΑ	ΑΠΟ	ΕΩΣ
Εσωτερική	**465€**	**1.038€**
Εξωτερική με παράθυρο	**888€**	**1.224€**
Εξωτερική με μπαλκόνι	**848€**	**2.088€**

Περιλαμβάνονται λιμενικά έξοδα

Explora JOURNEYS · OCEANIA CRUISES · Regent SEVEN SEAS CRUISES · SILVERSEA · SEABOURN · PONANT

Κρουαζιέρες στα παραδεισένια νησιά της Καραϊβικής

Ανατολική & Δυτική Καραϊβική, Μπαχάμες, Δομινικανή Δημοκρατία, Πουέρτο Ρίκο, Μεξικό και Χαβάη

3/4 ήμερη κρουαζιέρα

MSC CRUISES

Μπαχάμες
με το MSC Seaside

ΗΜ.	ΛΙΜΑΝΙ	ΑΦΙΞΗ	ΑΝΑΧ.
1	Μαϊάμι, ΗΠΑ	-	17:00
2	Νασσάου, Μπαχάμες	09:00	18:00
3	Όσεαν Κέι (Νησί MSC), Μπαχάμες	08:00	18:00
4	Μαϊάμι, ΗΠΑ	07:00	-

Αναχωρήσεις 2026: Μάιος 1, 8, 15, 22, 29 | Ιούνιος 5, 12, 19, 26 | Ιούλιος 3, 10, 17, 24, 31 | Αύγουστος 7, 14, 21, 28 | Σεπτέμβριος 4, 11, 18, 25 | Οκτώβριος 2, 9, 16, 23, 30 | Νοέμβριος 6, 13, 20, 27 | Δεκέμβριος 4, 11, 18

ΚΑΜΠΙΝΑ	ΑΠΟ	ΕΩΣ
Εσωτερική	**224€**	**434€**
Εξωτερική με παράθυρο	**274€**	**464€**
Εξωτερική με μπαλκόνι	**314€**	**674€**

Περιλαμβάνονται λιμενικά έξοδα και φιλοδωρήματα

4/5 ήμερη κρουαζιέρα

MSC CRUISES

Μπαχάμες
με το MSC Seaside

ΗΜ.	ΛΙΜΑΝΙ	ΑΦΙΞΗ	ΑΝΑΧ.
1	Μαϊάμι, ΗΠΑ	-	17:00
2	Νασσάου, Μπαχάμες	08:00	18:00
3	Όσεαν Κέι (Νησί MSC), Μπαχάμες	07:00	-
4	Όσεαν Κέι (Νησί MSC), Μπαχάμες	-	16:00
5	Μαϊάμι, ΗΠΑ	07:00	-

Αναχωρήσεις 2026: Μάιος 4, 11, 18, 25| Ιούνιος 1, 8, 15, 22, 29 | Ιούλιος 6, 13, 20, 27 | Αύγουστος 3, 10, 17, 24, 31 | Σεπτέμβριος 7, 14, 21, 28 | Οκτώβριος 5, 12, 19, 26 | Νοέμβριος 2, 9, 16, 23, 30 | Δεκέμβριος 7

ΚΑΜΠΙΝΑ	ΑΠΟ	ΕΩΣ
Εσωτερική	**259€**	**499€**
Εξωτερική με παράθυρο	**309€**	**529€**
Εξωτερική με μπαλκόνι	**349€**	**779€**

Περιλαμβάνονται λιμενικά έξοδα και φιλοδωρήματα

3/4 ήμερη κρουαζιέρα

NCL

Μπαχάμες
με το Norwegian Getaway/Joy

ΗΜ.	ΛΙΜΑΝΙ	ΑΦΙΞΗ	ΑΝΑΧ.
1	Μαϊάμι, ΗΠΑ	-	16:00
2	Νασσάου, Μπαχάμες	08:00	18:00
3	Γκρέιτ Στίραπ Κέι, Μπαχάμες	07:00	19:00
4	Μαϊάμι, ΗΠΑ	07:00	-

Αναχωρήσεις 2026 με το Norwegian Getaway: Απρίλιος 3, 10, 17, 24 | Μάιος 1, 8, 15, 22, 29 | Ιούνιος 5, 12, 19, 26 | Ιούλιος 3, 10, 17, 24, 31 | Αύγουστος 7, 14, 21, 28 | Σεπτέμβριος 4, 11, 18, 25| Οκτώβριος 2, 9, 16 Νοέμβριος 20, 27 | Δεκέμβριος 11

ΚΑΜΠΙΝΑ	ΑΠΟ	ΕΩΣ
Εσωτερική	**405€**	**585€**
Εξωτερική με παράθυρο	**460€**	**705€**
Εξωτερική με μπαλκόνι	**560€**	**820€**

Περιλαμβάνονται λιμενικά έξοδα και φιλοδωρήματα

4/5 ήμερη κρουαζιέρα

NCL

Μπαχάμες
με το Norwegian Getaway

ΗΜ.	ΛΙΜΑΝΙ	ΑΦΙΞΗ	ΑΝΑΧ.
1	Μαϊάμι, ΗΠΑ	-	16:00
2	Νασσάου, Μπαχάμες	08:00	18:00
3	Γκρέιτ Στίραπ Κέι, Μπαχάμες	07:00	17:00
4	Εν πλω	-	-
5	Μαϊάμι, ΗΠΑ	07:00	-

Αναχωρήσεις 2026: Μάιος 4, 11, 18, 25 | Ιούνιος 1, 8, 15, 22, 29 | Ιούλιος 6, 13, 20, 27 | Αύγουστος 3, 10, 17, 24, 31 | Σεπτέμβριος 7, 14, 21, 28 | Οκτώβριος 5, 12, 19

ΚΑΜΠΙΝΑ	ΑΠΟ	ΕΩΣ
Εσωτερική	**339€**	**725€**
Εξωτερική με παράθυρο	**359€**	**869€**
Εξωτερική με μπαλκόνι	**429€**	**945€**

Περιλαμβάνονται λιμενικά έξοδα

4/5 ήμερη κρουαζιέρα

ROYAL CARIBBEAN

Μεξικό
με το Radiance of the Seas

ΗΜ.	ΛΙΜΑΝΙ	ΑΦΙΞΗ	ΑΝΑΧ.
1	Τάμπα(Φλόριντα), ΗΠΑ	-	16:00
2	Εν πλω	-	-
3	Κοζουμέλ, Μεξικό	07:00	18:00
4	Εν πλω	-	-
5	Τάμπα(Φλόριντα), ΗΠΑ	07:00	-

Αναχωρήσεις 2026: Μάιος 14, 28 | Ιούνιος 11, 25 Ιούλιος 9, 23 | Αύγουστος 6, 20 | Σεπτέμβριος 3, 17 Οκτώβριος 1, 15, 29

ΚΑΜΠΙΝΑ	ΑΠΟ	ΕΩΣ
Εσωτερική	**297€**	**1.230€**
Εξωτερική με παράθυρο	**321€**	**1.774€**
Εξωτερική με μπαλκόνι	**420€**	**1.332€**

Περιλαμβάνονται λιμενικά έξοδα

4/5 ήμερη κρουαζιέρα

Carnival

Μπαχάμες
με το Carnival Conquest

ΗΜ.	ΛΙΜΑΝΙ	ΑΦΙΞΗ	ΑΝΑΧ.
1	Μαϊάμι ΗΠΑ	-	15:30
2	Εν πλω	-	-
3	Χαφ Μουν Κέι, Μπαχάμες	08:00	16:00
4	Σελεμπρέσιον Κι, Μπαχάμες	08:00	17:00
5	Μαϊάμι ΗΠΑ	08:00	-

Αναχωρήσεις 2026: Ιούνιος 8, 22 | Ιούλιος 20 Αύγουστος 3 | Σεπτέμβριος 17 | Οκτώβριος 1, 15, 19 Νοέμβριος 16, 23 | Δεκέμβριος 14, 24, 31

ΚΑΜΠΙΝΑ	ΑΠΟ	ΕΩΣ
Εσωτερική	**108€**	**471€**
Εξωτερική με παράθυρο	**152€**	**509€**
Εξωτερική με μπαλκόνι	**271€**	**687€**

Περιλαμβάνονται λιμενικά έξοδα

7/8 ήμερη κρουαζιέρα

MSC CRUISES

Δυτική Καραϊβική
με το MSC World America

ΗΜ.	ΛΙΜΑΝΙ	ΑΦΙΞΗ	ΑΝΑΧ.
1	Μαϊάμι, ΗΠΑ	-	16:30
2	Εν πλω	-	-
3	Ροατάν, Ονδούρα	09:00	18:00
4	Κόστα Μάγια, Μεξικό	08:00	17:00
5	Κοζουμέλ, Μεξικό	09:00	19:00
6	Εν πλω	-	-
7	Όσεαν Κέι, Μπαχάμες	07:00	18:00
8	Μαϊάμι, ΗΠΑ	07:00	-

Αναχωρήσεις 2026: Μάιος 9, 23 | Ιούνιος 6, 20 Ιούλιος 4, 18 | Αύγουστος 1, 15, 29 | Σεπτέμβριος 12, 26 | Οκτώβριος 10, 24 | Νοέμβριος 7, 21 | Δεκέμβριος 12, 26

ΚΑΜΠΙΝΑ	ΑΠΟ	ΕΩΣ
Εσωτερική	**674€**	**1.174€**
Εξωτερική με παράθυρο	**774€**	**1.534€**
Εξωτερική με μπαλκόνι	**1.054€**	**1.984€**

Περιλαμβάνονται λιμενικά έξοδα & φιλοδωρήματα

7/8 ήμερη κρουαζιέρα

MSC CRUISES

Ανατολική Καραϊβική
με το MSC World America

ΗΜ.	ΛΙΜΑΝΙ	ΑΦΙΞΗ	ΑΝΑΧ.
1	Μαϊάμι, ΗΠΑ	-	16:30
2	Εν πλω	-	-
3	Πουέρτο Πλάτα, Δ.Δημοκρατία	09:00	17:00
4	Σαν Χουάν, Πουέρτο Ρίκο	09:00	23:00
5	Εν πλω	-	-
6	Εν πλω	-	-
7	Όσεαν Κέι, Μπαχάμες	07:00	18:00
8	Μαϊάμι, ΗΠΑ	07:00	-

Αναχωρήσεις 2026: Μάιος 2, 16, 30 | Ιούνιος 13, 27 Ιούλιος 11, 25 | Αύγουστος 8, 22 | Σεπτέμβριος 5, 19 Οκτώβριος 3, 17, 31 | Νοέμβριος 14, 28 | Δεκέμβριος 12, 26

ΚΑΜΠΙΝΑ	ΑΠΟ	ΕΩΣ
Εσωτερική	**584€**	**1.024€**
Εξωτερική με παράθυρο	**764€**	**1.394€**
Εξωτερική με μπαλκόνι	**934€**	**1.884€**

Περιλαμβάνονται λιμενικά έξοδα & φιλοδωρήματα

7/8 ήμερη κρουαζιέρα

MSC CRUISES

Καραϊβική από Πορτ Κανάβεραλ
με το MSC Seashore

ΗΜ.	ΛΙΜΑΝΙ	ΑΦΙΞΗ	ΑΝΑΧ.
1	Πορτ Κανάβεραλ (Ορλάντο), ΗΠΑ	-	17:00
2	Νασσάου, Μπαχάμες	10:00	18:00
3	Εν πλω	-	-
4	Κοζουμέλ, Μεξικό	08:00	19:00
5	Κόστα Μάγια, Μεξικό	07:00	18:00
6	Εν πλω	-	-
7	Όσεαν Κέι, Μπαχάμες	07:00	18:00
8	Πορτ Κανάβεραλ (Ορλάντο), ΗΠΑ	07:00	-

Αναχωρήσεις 2026: Μάιος 3, 17, 31 | Ιούνιος 14, 28 Ιούλιος 12 ,26 | Αύγουστος 9, 23 | Σεπτέμβριος 6, 20 Οκτώβριος 4, 18

ΚΑΜΠΙΝΑ	ΑΠΟ	ΕΩΣ
Εσωτερική	**484€**	**914€**
Εξωτερική με παράθυρο	**594€**	**964€**
Εξωτερική με μπαλκόνι	**694€**	**1.374€**

Περιλαμβάνονται λιμενικά έξοδα και φιλοδωρήματα

7/8 ήμερη κρουαζιέρα

Δυτική Καραϊβική
με το Norwegian Escape

ΗΜ.	ΛΙΜΑΝΙ	ΑΦΙΞΗ	ΑΝΑΧ.
1	Μαϊάμι, ΗΠΑ	-	16:00
2	Εν πλω	-	-
3	Κοζουμέλ, Μεξικό	07:00	17:00
4	Ροατάν, Ονδούρα	08:00	17:00
5	Χάρβεστ Κέι, Μπελίζ	08:00	17:00
6	Κόστα Μάγια, Μεξικό	08:00	17:00
7	Εν πλω	-	-
8	Μαϊάμι, ΗΠΑ	07:00	-

Αναχωρήσεις 2026: Μάιος 24, 31 | Ιούνιος 7, 14, 21, 28 | Ιούλιος 5, 12, 19, 26 | Αύγουστος 2, 9

ΚΑΜΠΙΝΑ	ΑΠΟ	ΕΩΣ
Εσωτερική	**665€**	**905€**
Εξωτερική με παράθυρο	**819€**	**1.015€**
Εξωτερική με μπαλκόνι	**925€**	**1.209€**

Περιλαμβάνονται λιμενικά έξοδα

7/8 ήμερη κρουαζιέρα

Καραϊβική από Πορτ Κανάβεραλ
με το Norwegian Prima/Norwegian Epic

ΗΜ.	ΛΙΜΑΝΙ	ΑΦΙΞΗ	ΑΝΑΧ.
1	Πορτ Κανάβεραλ(Ορλάντο), ΗΠΑ	-	18:00
2	Γκρέιτ Στίραπ Κέι, Μπαχάμες	08:00	17:00
3	Εν πλω	-	-
4	Φάλμουθ, Τζαμάικα	07:00	17:00
5	Τζορτζτάουν, Νήσοι Κέυμαν	07:00	15:00
6	Κοζουμέλ, Μεξικό	09:00	17:30
7	Εν πλω	-	-
8	Πορτ Κανάβεραλ (Ορλάντο), ΗΠΑ	07:00	-

Αναχωρήσεις 2026 με το Norwegian Prima: Μάιος 10, 24 | Ιούνιος 7, 21 | Ιούλιος 5, 19 | Αύγουστος 2, 16, 30 | Σεπτέμβριος 13, 27 | Οκτώβριος 11, 25 Νοέμβριος 2, 9 | Δεκέμβριος 7 **Με το Norwegian Epic:** Νοέμβριος 15, 22, 29 | Δεκέμβριος 6, 13, 20, 27

ΚΑΜΠΙΝΑ	ΑΠΟ	ΕΩΣ
Εσωτερική	**659€**	**1.264€**
Εξωτερική με παράθυρο	**919€**	**1.809€**
Εξωτερική με μπαλκόνι	**1.024€**	**2.204€**

Περιλαμβάνονται λιμενικά έξοδα

7/8 ήμερη κρουαζιέρα

Ανατολική Καραϊβική
με το Norwegian Luna

ΗΜ.	ΛΙΜΑΝΙ	ΑΦΙΞΗ	ΑΝΑΧ.
1	Μαϊάμι, ΗΠΑ	-	16:00
2	Εν πλω	-	-
3	Πουέρτο Πλάτα, Δ. Δημοκρατία	07:00	15:00
4	Σεντ Τόμας, Παρθένοι Νήσοι	10:00	18:00
5	Τορτόλα, Παρθένοι Νήσοι	06:45	14:00
6	Εν πλω	-	-
7	Γκρέιτ Στίραπ Κέι, Μπαχάμες	10:00	18:00
8	Μαϊάμι, ΗΠΑ	07:00	-

Αναχωρήσεις 2026: Μάιος 2, 9, 16, 23, 30 | Ιούνιος 6, 13, 20, 27 | Ιούλιος 4, 11, 18, 25 | Αύγουστος 1, 8, 15, 22, 29 | Σεπτέμβριος 5, 12, 19, 26 | Οκτώβριος 3, 10, 17, 24, 31

ΚΑΜΠΙΝΑ	ΑΠΟ	ΕΩΣ
Εσωτερική	**874€**	**1.374€**
Εξωτερική με παράθυρο	**964€**	**1.639€**
Εξωτερική με μπαλκόνι	**1.324€**	**1.834€**

Περιλαμβάνονται λιμενικά έξοδα

7/8 ήμερη κρουαζιέρα

Δυτική Καραϊβική
με το Norwegian Luna

ΗΜ.	ΛΙΜΑΝΙ	ΑΦΙΞΗ	ΑΝΑΧ.
1	Μαϊάμι, ΗΠΑ	-	16:00
2	Εν πλω	-	-
3	Χάρβεστ Κέι, Μπελίζ	10:30	18:00
4	Ροατάν, Ονδούρα	07:00	17:00
5	Κόστα Μάγια, Μεξικό	08:00	17:00
6	Κοζουμέλ, Μεξικό	-	-
7	Εν πλω	-	-
8	Μαϊάμι, ΗΠΑ	07:00	-

Αναχωρήσεις 2026: Νοέμβριος 7, 14, 21, 28 | Δεκέμβριος 5, 12, 19, 26 | Οκτώβριος 5

ΚΑΜΠΙΝΑ	ΑΠΟ	ΕΩΣ
Εσωτερική	**845€**	**1.929€**
Εξωτερική με παράθυρο	**1.299€**	**2.179€**
Εξωτερική με μπαλκόνι	**1.449€**	**2.569€**

Περιλαμβάνονται λιμενικά έξοδα

7/8 ήμερη κρουαζιέρα

Μεξικανική Ριβιέρα
με το Navigator of the Seas

ΗΜ.	ΛΙΜΑΝΙ	ΑΦΙΞΗ	ΑΝΑΧ.
1	Λος Άντζελες (Καλιφόρνια), ΗΠΑ	-	16:00
2	Εν πλω	-	-
3	Κάμπο Σαν Λούκας, Μεξικό	12:30	20:00
4	Μαζατλάν, Μεξικό	06:00	16:00
5	Πουέρτο Βαγιάρτα, Μεξικό	08:00	18:00
6	Εν πλω	-	-
7	Εν πλω	-	-
8	Λος Άντζελες (Καλιφόρνια), ΗΠΑ	07:00	-

Αναχωρήσεις 2026: Μάιος 8, 22 | Ιούνιος 5, 19 Ιούλιος 3, 17, 31 | Αύγουστος 7, 14, 28 | Σεπτέμβριος 11

ΚΑΜΠΙΝΑ	ΑΠΟ	ΕΩΣ
Εσωτερική	**597€**	**1.705€**
Εξωτερική με παράθυρο	**1.097€**	**2.923€**
Εξωτερική με μπαλκόνι	**1.386€**	**2.482€**

Περιλαμβάνονται λιμενικά έξοδα

7/8 ήμερη κρουαζιέρα

Δυτική Καραϊβική από Ορλάντο
με το Star of the Seas

ΗΜ.	ΛΙΜΑΝΙ	ΑΦΙΞΗ	ΑΝΑΧ.
1	Πορτ Κανάβεραλ (Ορλάντο), ΗΠΑ	-	16:30
2	Εν πλω	-	-
3	Κόστα Μάγια, Μεξικό	10:00	18:00
4	Ροατάν, Ονδούρα	07:00	16:00
5	Κοζουμέλ, Μεξικό	08:00	18:00
6	Εν πλω	-	-
7	Κόκο Κέι, Μπαχάμες	07:00	17:00
8	Πορτ Κανάβεραλ (Ορλάντο), ΗΠΑ	06:00	-

Αναχωρήσεις 2026: Μάιος 17 | Ιούνιος 7, 28| Ιούλιος 19 | Αύγουστος 9, 30 | Σεπτέμβριος 20 | Οκτώβριος 11 | Νοέμβριος 8, 22 | Δεκέμβριος 6, 20

ΚΑΜΠΙΝΑ	ΑΠΟ	ΕΩΣ
Εσωτερική	**1.186€**	**4.123€**
Εξωτερική με παράθυρο	**2.482€**	**5.270€**
Εξωτερική με μπαλκόνι	**2.779€**	**8.517€**

Περιλαμβάνονται λιμενικά έξοδα

7/8 ήμερη κρουαζιέρα

ROYAL CARIBBEAN

Ανατολική Καραϊβική από Μαϊάμι
με το Icon of the Seas

ΗΜ.	ΛΙΜΑΝΙ	ΑΦΙΞΗ	ΑΝΑΧ.
1	Μαϊάμι, ΗΠΑ	-	16:30
2	Εν πλω	-	-
3	Εν πλω	-	-
4	Φίλιπσμπουργκ, Σεντ Μάρτεν	08:00	17:00
5	Σαρλότ Αμαλί, Σεντ Τόμας	07:00	14:30
6	Εν πλω	-	-
7	Κόκο Κέι, Μπαχάμες	08:30	17:00
8	Μαϊάμι, ΗΠΑ	06:00	-

Αναχωρήσεις 2026: Μάιος 16, 30 | Ιούνιος 27 Ιούλιος 11 | Αύγουστος 1, 8, 22 | Σεπτέμβριος 12, 19 Οκτώβριος 3, 24 | Νοέμβριος 7, 21 | Δεκέμβριος 5, 19

ΚΑΜΠΙΝΑ	ΑΠΟ	ΕΩΣ
Εσωτερική	**1.222€**	**2.462€**
Εξωτερική με παράθυρο	**1.409€**	**4.484€**
Εξωτερική με μπαλκόνι	**2.458€**	**7.051€**

Περιλαμβάνονται λιμενικά έξοδα

7/8 ήμερη κρουαζιέρα

PRINCESS CRUISES

Μεξικανική Ριβιέρα
με το Discovery Princess

ΗΜ.	ΛΙΜΑΝΙ	ΑΦΙΞΗ	ΑΝΑΧ.
1	Λος Άντζελες(Καλιφόρνια), ΗΠΑ	-	15:00
2	Εν πλω	-	-
3	Κάμπο Σαν Λούκας, Μεξικό	12:00	20:00
4	Μαζατλάν,Μεξικό	09:00	18:00
5	Πουέρτο Βαγιάρτα, Μεξικό	08:00	17:00
6	Εν πλω	-	-
7	Εν πλω	-	-
8	Λος Άντζελες(Καλιφόρνια), ΗΠΑ	06:15	-

Αναχωρήσεις 2026: Οκτώβριος 3, 10, 17, 24, 31 Νοέμβριος 7, 14, 21, 28 | Δεκέμβριος 5, 12

ΚΑΜΠΙΝΑ	ΑΠΟ	ΕΩΣ
Εσωτερική	**451€**	**1.404€**
Εξωτερική με παράθυρο	**529€**	**1.326€**
Εξωτερική με μπαλκόνι	**794€**	**1.746€**

Περιλαμβάνονται λιμενικά έξοδα

7/8 ήμερη κρουαζιέρα

PRINCESS CRUISES

Δυτική Καραϊβική
με το Regal Princess

ΗΜ.	ΛΙΜΑΝΙ	ΑΦΙΞΗ	ΑΝΑΧ.
1	Φορτ Λότερντεϊλ (Φλόριντα), ΗΠΑ	-	15:00
2	Εν πλω	-	-
3	Κοζουμέλ, Μεξικό	08:00	17:00
4	Ροατάν, Ονδούρα	09:00	18:00
5	Μπελίζ	07:00	18:00
6	Κόστα Μάγια, Μεξικό	07:00	16:00
7	Εν πλω	-	-
8	Φορτ Λότερντεϊλ, ΗΠΑ	07:00	-

Αναχωρήσεις 2026: Μάιος 2, 16, 30 | Ιούνιος 13, 27 Ιούλιος 11, 25 | Αύγουστος 8, 22 | Σεπτέμβριος 5, 19 Οκτώβριος 3, 24 | Νοέμβριος 21 | Δεκέμβριος 5

ΚΑΜΠΙΝΑ	ΑΠΟ	ΕΩΣ
Εσωτερική	**730€**	**907€**
Εξωτερική με παράθυρο	**-€**	**-€**
Εξωτερική με μπαλκόνι	**588€**	**1.268€**

Περιλαμβάνονται λιμενικά έξοδα

7/8 ήμερη κρουαζιέρα

PRINCESS CRUISES

Ανατολική Καραϊβική
με το Caribbean Princess

ΗΜ.	ΛΙΜΑΝΙ	ΑΦΙΞΗ	ΑΝΑΧ.
1	Πορτ Κανάβεραλ (Ορλάντο), ΗΠΑ	-	15:30
2	Νασσάου, Μπαχάμες	09:00	17:00
3	Πρίνσες Κέις, Μπαχάμες	08:00	16:00
4	Εν πλω	-	-
5	Άμπερ Κόουβ, Δομ. Δημοκρατία	08:00	17:00
6	Γκραν Τερκ, Τερκ & Καΐκος	07:00	16:00
7	Εν πλω	-	-
8	Πορτ Κανάβεραλ (Ορλάντο), ΗΠΑ	07:00	-

Αναχωρήσεις 2026: Μάιος 17 | Ιούνιος 7, 28 Ιούλιος 19 | Αύγουστος 9, 30 | Σεπτέμβριος 20, 27 Οκτώβριος 11

ΚΑΜΠΙΝΑ	ΑΠΟ	ΕΩΣ
Εσωτερική	**480€**	**933€**
Εξωτερική με παράθυρο	**520€**	**824€**
Εξωτερική με μπαλκόνι	**690€**	**1.504€**

Περιλαμβάνονται λιμενικά έξοδα

7/8 ήμερη κρουαζιέρα

NCL

Χαβάη
με το Pride of America

ΗΜ.	ΛΙΜΑΝΙ	ΑΦΙΞΗ	ΑΝΑΧ.
1	Χονολούλου, Οάχου	-	19:00
2	Καχουλούι, Μάουι	08:00	-
3	Καχουλούι, Μάουι	-	18:00
4	Χίλο, Χαβάη	08:00	18:00
5	Κόνα, Χαβάη	07:00	17:30
6	Ναγουιλιγουίλι, Καουάι	09:00	-
7	Ναγουιλιγουίλι, Καουάι	-	17:30
8	Χονολούλου, Οάχου	07:00	-

Αναχωρήσεις 2026: Μάιος 2, 9, 16, 23, 30 | Ιούνιος 6, 13, 20, 27 | Ιούλιος 4, 11, 18, 25 | Αύγουστος 1, 8, 15, 22, 29 | Σεπτέμβριος 5, 12, 19, 26 | Οκτώβριος 3, 10, 17, 24, 31 | Νοέμβριος 7, 14, 21, 28 | Δεκέμβριος 5 ,12, 19, 26

ΚΑΜΠΙΝΑ	ΑΠΟ	ΕΩΣ
Εσωτερική	**1.594€**	**2.524€**
Εξωτερική με παράθυρο	**1.642€**	**3.404€**
Εξωτερική με μπαλκόνι	**2.682€**	**3.739€**

Περιλαμβάνονται λιμενικά έξοδα

6/7 ήμερη κρουαζιέρα

Carnival

Δυτική Καραϊβική
με το Carnival Horizon

ΗΜ.	ΛΙΜΑΝΙ	ΑΦΙΞΗ	ΑΝΑΧ.
1	Μαϊάμι, ΗΠΑ	-	15:30
2	Σελεμπρέσιον Κι	07:00	16:00
3	Εν πλω	-	-
4	Μοντέγκο Μπέι, Τζαμάικα	09:00	17:00
5	Νήσοι Κέυμαν	08:00	16:00
6	Εν πλω	-	-
7	Μαϊάμι, ΗΠΑ	08:00	-

Αναχωρήσεις 2026: Μάιος 3 | Ιούνιος 28 | Ιούλιος 12, 26 | Αύγουστος 23 | Σεπτέμβριος 6, 20 | Οκτώβριος 18 | Νοέμβριος 1, 15

ΚΑΜΠΙΝΑ	ΑΠΟ	ΕΩΣ
Εσωτερική	**262€**	**643€**
Εξωτερική με παράθυρο	**385€**	**813€**
Εξωτερική με μπαλκόνι	**449€**	**928€**

Περιλαμβάνονται λιμενικά έξοδα

Κρουαζιέρες στην εξωτική Ασία

Ιαπωνία, Κίνα, Βιετνάμ, Ταϊλάνδη, Μαλαισία, Ινδονησία, Νότια Κορέα

9/10 ήμερη κρουαζιέρα

NCL

Ιαπωνία, Κίνα
με το Norwegian Jade

ΗΜ.	ΛΙΜΑΝΙ	ΑΦΙΞΗ	ΑΝΑΧ.
1	Γιοκοχάμα, Ιαπωνία	-	16:00
2	Σιμίζου, Ιαπωνία	07:00	15:00
3	Οζάκα, Ιαπωνία	08:00	20:00
4	Κότσι, Ιαπωνία	07:00	16:00
5	Χιροσίμα, Ιαπωνία	07:00	16:00
6	Εν Πλω	-	-
7	Μιγιακοζίμα, Ιαπωνία	08:00	17:00
8	Κιλάνγκ, Ταϊβάν (Κίνα)	07:00	17:00
9	Εν Πλω	-	-
10	Χονγκ Κονγκ, (Κίνα)	07:00	-

Αναχωρήσεις 2026: Νοέμβριος 30

ΚΑΜΠΙΝΑ	ΑΠΟ	ΕΩΣ
Εσωτερική	**1.809€**	**1.869€**
Εξωτερική με παράθυρο	**2.259€**	**2.344€**
Εξωτερική με μπαλκόνι	**3.424€**	**4.884€**

Περιλαμβάνονται λιμενικά έξοδα & φιλοδωρήματα

11/12 ήμερη κρουαζιέρα

PRINCESS CRUISES

Μαλαισία, Ταϊλάνδη, Βιετνάμ
με το Royal Princess

ΗΜ.	ΛΙΜΑΝΙ	ΑΦΙΞΗ	ΑΝΑΧ.
1	Σιγκαπούρη, Σιγκαπούρη	-	16:00
2	Κούαλα Λουμπούρ, Μαλαισία	07:00	16:00
3	Εν πλω	-	-
4	Εν πλω	-	-
5	Νχα Τρανγκ, Βιετνάμ	09:00	18:00
6	Φου Μάι, Βιετνάμ	08:00	19:00
7	Εν πλω	-	-
8	Λαέμ Τσαμπάνγκ, Ταϊλάνδη	08:00	-
9	Λαέμ Τσαμπάνγκ, Ταϊλάνδη	-	17:00
10	Κο Σαμούι, Ταϊλάνδη	07:00	17:00
11	Εν πλω	-	-
12	Σιγκαπούρη, Σιγκαπούρη	07:00	-

Αναχωρήσεις 2026: Οκτώβριος 30

ΚΑΜΠΙΝΑ	ΑΠΟ	ΕΩΣ
Εσωτερική	**2.556€**	**2.795€**
Εξωτερική με παράθυρο	**-**	**-**
Εξωτερική με μπαλκόνι	**3.134€**	**3.250€**

Περιλαμβάνονται λιμενικά έξοδα

14/15 ήμερη κρουαζιέρα

Holland America Line

Εξερεύνηση Ανατολής
με το Westerdam

ΗΜ.	ΛΙΜΑΝΙ	ΑΦΙΞΗ	ΑΝΑΧ.
1	Σιγκαπούρη	-	17:30
2	Εν πλω	-	-
3	Νατόν (Κο Σαμούι)	07:00	15:00
4	Λεμ Τσαμπάνγκ (Μπανγκόκ)	07:30	-
5	Λεμ Τσαμπάνγκ (Μπανγκόκ)	-	15:00
6	Σιχανούκβιλ	08:00	21:00
7	Εν πλω	-	-
8	Χο Τσι Μινχ	06:00	18:00
9	Νια Τρανγκ	09:00	18:00
10	Εν πλω	-	-
11	Ντα Νανγκ	07:00	23:59
12	Εν πλω	-	-
13	Κόλπος Χα Λονγκ	08:00	21:00
14	Εν πλω	-	-
15	Χονγκ Κονγκ	07:00	-

Αναχωρήσεις 2026: Δεκέμβριος 6

ΚΑΜΠΙΝΑ	ΑΠΟ	ΕΩΣ
Εσωτερική	**2.878€**	**3.013€**
Εξωτερική με παράθυρο	**2.958€**	**3.188€**
Εξωτερική με μπαλκόνι	**3.478€**	**3.963€**

Περιλαμβάνονται λιμενικά έξοδα

12/13 ήμερη κρουαζιέρα Celebrity Cruises

Ιαπωνία, Νότια Κορέα
με το Celebrity Millenium

ΗΜ.	ΛΙΜΑΝΙ	ΑΦΙΞΗ	ΑΝΑΧ.
1	Τόκιο, Ιαπωνία	-	16:30
2	Εν πλω	-	-
3	Κυότο(Οσάκα), Ιαπωνία	08:00	-
4	Κυότο(Οσάκα), Ιαπωνία	-	18:00
5	Κότσι, Ιαπωνία	08:00	17:00
6	Εν πλω	-	-
7	Μπουσάν, Νότια Κορέα	07:00	17:00
8	Ναγκασάκι, Ιαπωνία	08:00	19:00
9	Καγκοσίμα, Ιαπωνία	07:00	17:00
10	Εν πλω	-	-
11	Όρος Φούτζι (Σιμίζου), Ιαπωνία	07:00	18:00
12	Τόκιο, Ιαπωνία	08:00	-
13	Τόκιο, Ιαπωνία	-	-

Αναχωρήσεις 2026: Ιούνιος 7, 19 | Ιούλιος 1, 13
Αύγουστος 6, 30 | Σεπτέμβριος 11

ΚΑΜΠΙΝΑ	ΑΠΟ	ΕΩΣ
Εσωτερική	**1.330€**	**1.649€**
Εξωτερική με παράθυρο	**1.600€**	**1.936€**
Εξωτερική με μπαλκόνι	**2.341€**	**3.267€**

Περιλαμβάνονται λιμενικά έξοδα

13/14 ήμερη κρουαζιέρα Celebrity Cruises

Ταϊλάνδη, Μαλαισία, Ινδονησία
με το Celebrity Solstice

ΗΜ.	ΛΙΜΑΝΙ	ΑΦΙΞΗ	ΑΝΑΧ.
1	Σιγκαπούρη	-	19:00
2	Εν πλω	-	-
3	Πουκέ, Ταϊλάνδη	07:00	-
4	Πουκέ, Ταϊλάνδη	-	17:00
5	Πενάνγκ, Μαλαισία	07:00	17:00
6	Πορτ Κλάνγκ, Μαλαισία	07:00	18:00
7	Εν πλω	-	-
8	Εν πλω	-	-
9	Σέλουκαν Μπαγουάνγκ, Ινδονησία	09:00	22:00
10	Μπενόα (Μπαλί)	07:00	22:00
11	Λομπόκ, Ινδονησία	07:00	20:00
12	Εν πλω	-	-
13	Εν πλω	-	-
14	Σιγκαπούρη	07:00	-

Αναχωρήσεις 2026: Δεκέμβριος 5

ΚΑΜΠΙΝΑ	ΑΠΟ	ΕΩΣ
Εσωτερική	**433€**	**794€**
Εξωτερική με παράθυρο	**591€**	**969€**
Εξωτερική με μπαλκόνι	**666€**	**1.254€**

Περιλαμβάνονται λιμενικά έξοδα

14/15 ήμερη κρουαζιέρα NCL

Ασία
με το Norwegian Jade

ΗΜ.	ΛΙΜΑΝΙ	ΑΦΙΞΗ	ΑΝΑΧ.
1	Χονγκ Κονγκ, (Κίνα)	-	16:00
2	Εν Πλω	-	-
3	Κορόν, Φιλιππίνες	10:00	18:00
4	Μπορακάι, Φιλιππίνες	07:00	16:00
5	Πουέρτο Πρινσεσα, Φιλιππίνες	07:00	16:00
6	Κότα Κινάμπαλου, Μαλαισία	11:00	19:00
7	Μουάρα, Μπρουνέι	07:00	17:00
8	Εν Πλω	-	-
9	Χο Τσι Μιν (Σαϊγκόν), Βιετνάμ	06:45	18:00
10	Εν Πλω	-	-
11	Λαέμ Τσαμπάνγκ, Ταϊλάνδη	06:45	-
12	Λαέμ Τσαμπάνγκ, Ταϊλάνδη	-	19:00
13	Κο Σαμούι, Ταϊλάνδη	09:00	18:00
14	Εν Πλω	-	-
15	Σιγκαπούρη, Σιγκαπούρη	07:00	-

Αναχωρήσεις 2026: Δεκέμβριος 9

ΚΑΜΠΙΝΑ	ΑΠΟ	ΕΩΣ
Εσωτερική	**2.794€**	**2.944€**
Εξωτερική με παράθυρο	**3.029€**	**3.239€**
Εξωτερική με μπαλκόνι	**3.994€**	**4.654€**

Περιλαμβάνονται λιμενικά έξοδα

4/5 ήμερη κρουαζιέρα MSC CRUISES

Ασία
με το MSC Bellissima

ΗΜ.	ΛΙΜΑΝΙ	ΑΦΙΞΗ	ΑΝΑΧ.
1	Κιλάνγκ, Ταϊβάν (Κίνα)	-	18:00
2	Μιγιακοζίμα, Ιαπωνία	08:00	18:00
3	Νάχα, Ιαπωνία	07:00	19:00
4	Νήσος Ισιγκάκι, Ιαπωνία	09:00	19:00
5	Κιλάνγκ, Ταϊβάν (Κίνα)	07:00	-

Αναχωρήσεις 2026: Δεκέμβριος 4, 8, 12, 16, 20, 24, 28

ΚΑΜΠΙΝΑ	ΑΠΟ	ΕΩΣ
Εσωτερική	**537€**	**707€**
Εξωτερική με παράθυρο	**607€**	**817€**
Εξωτερική με μπαλκόνι	**707€**	**1.687€**

Περιλαμβάνονται λιμενικά έξοδα & φιλοδωρηματα

4/5 ήμερη κρουαζιέρα ROYAL CARIBBEAN

Μαλαισία, Ταϊλάνδη
με το Navigator of the Seas

ΗΜ.	ΛΙΜΑΝΙ	ΑΦΙΞΗ	ΑΝΑΧ.
1	Σιγκαπούρη, Σιγκαπούρη	-	16:00
2	Πένανγκ, Μαλαισία	14:30	21:00
3	Πουκέτ, Ταϊλάνδη	08:00	20:00
4	Εν πλω	-	-
5	Σιγκαπούρη, Σιγκαπούρη	07:00	-

Αναχωρήσεις 2026: Οκτώβριος 29 | Νοέμβριος 12
Δεκέμβριος 3, 10

ΚΑΜΠΙΝΑ	ΑΠΟ	ΕΩΣ
Εσωτερική	**637€**	**845€**
Εξωτερική με παράθυρο	**930€**	**1.267€**
Εξωτερική με μπαλκόνι	**993€**	**1.743€**

Περιλαμβάνονται λιμενικά έξοδα

4/5 ήμερη κρουαζιέρα ROYAL CARIBBEAN

Κίνα, Ιαπωνία
με το Spectrum of the Seas

ΗΜ.	ΛΙΜΑΝΙ	ΑΦΙΞΗ	ΑΝΑΧ.
1	Σανγκάη, Κίνα	-	16:30
2	Εν πλω	-	-
3	Οκινάουα, Ιαπωνία	07:00	19:00
4	Εν πλω	-	-
5	Σανγκάη, Κίνα	07:00	-

Αναχωρήσεις 2026: Μάιος 6 | Ιούνιος 3, 24
Σεπτέμβριος 23 | Οκτώβριος 7

ΚΑΜΠΙΝΑ	ΑΠΟ	ΕΩΣ
Εσωτερική	**426€**	**575€**
Εξωτερική με παράθυρο	**502€**	**653€**
Εξωτερική με μπαλκόνι	**706€**	**953€**

Περιλαμβάνονται λιμενικά έξοδα

Γενικοί Όροι Συμμετοχής Πελάτη σε Οργανωμένο Ταξίδι

Οι παρακάτω **Γενικοί Όροι Συμμετοχής** συνιστούν αναπόσπαστο μέρος της σύμβασης του οργανωμένου ταξιδιού και παρακαλούμε να διαβαστούν προσεκτικά πριν εγγραφείτε για να συμμετάσχετε σε κάποιο από τα οργανωμένα ταξίδια μας. Η συμμετοχή σε οποιο-δήποτε οργανωμένο ταξίδι/κρουαζιέρα της Εταιρείας μας προϋποθέτει την προσεκτική μελέτη του προγράμματος του συγκεκριμένου ταξιδιού και σημαίνει την ανεπιφύλακτη αποδοχή από τον ταξιδιώτη των Γενικών Όρων Συμμετοχής, όπως αυτοί έχουν διαμορφωθεί από τον ΗΑΤΤΑ για τα μέλη του. Σημειώνουμε, ότι στους Γενικούς Όρους Συμμετοχής αναφέρονται οι γενικές πληροφορίες και τα δικαιώματα και οι υποχρεώσεις των δύο συμβαλλόμενων μερών στο οργανω- μένο ταξίδι, ενώ όσον αφορά τις συγκεκριμένες και ειδικές πληροφορίες (προορισμούς, τιμές, ημέρες και ώρες ανακώρησης και επιστροφής, μέσα μεταφοράς, καταλύματα, επισκέψεις κλπ.), που αφορούν το κάθε οργανωμένο ταξίδι χωριστά, θα πρέπει να συμβουλεύεστε το πρόγραμμα κάθε ταξιδιού και τον σχετικό τιμοκατάλογο ή τις τιμές που σας έχουν δοθεί από το τουριστικό γραφείο. Το ταξιδιωτικό μας γραφείο είναι η εταιρεία με την επωνυμία «ALLCRUISES ΙΔΙΩΤΙΚΗ ΚΕΦΑΛΑΙΟΥΧΙΚΗ ΕΤΑΙΡΙΑ» με τον διακριτικό τίτλο "ALLCRUISES", με έδρα Αθήνα, Λεωφ. Βασιλίσσης Σοφίας 65, Τ.Κ. 11521, με αριθμό ειδικού σήματος Μ.Η.Τ.Ε.: 0206Ε60000849800, (στο εξής «τουριστικό γραφείο»), μέλος του Συνδέσμου των εν Ελλάδι Τουριστικών και Τα- ξιδιωτικών Γραφείων (ΗΑΤΤΑ) με αρ. 2534. που διοργανώνουμε ταξίδια είτε μόνοι είτε σε κοινοπρακτική συνεργασία με άλλα τουριστικά γραφεία, και τα πωλούμε ή τα διαθέτουμε προς πώληση οι ίδιοι ή μέσω άλλου τουριστικού γραφείου (πωλητή).

Σύμβαση Συμμετοχής σε Οργανωμένο Ταξίδι

Η συμμετοχή σας σε οργανωμένο ταξίδι (στο εξής «ταξίδι») προϋποθέτει την υπογραφή σύμβασης μεταξύ της Εταιρείας μας και του «ταξιδιώτη», δηλαδή εσάς, η οποία καλύ- πτει και την οικογένεια σας ή την ομάδα που εκπροσωπείτε και καλύπτετε οικονομικά, αντίγραφο της οποίας λαμβάνετε υποχρεωτικά. Οι παρόντες Γενικοί Όροι Συμμετοχής συνιστούν αναπόσπαστο τμήμα της σύμβασης αυτής. «Αποσκευές» σημαίνει κάθε αντικείμενο που ανήκει ή μεταφέρεται από οποιοδήποτε Επιβάτη, συμπεριλαμβανομένων των αποσκευών, των συσκευασιών, των βαλιτσών, των μπα- ούλων, των προσωπικών αντικειμένων, των ειδών ένδυσης, αποσκευών ενδιαιτημάτων, χειραποσκευών, των ειδών ένδυσης που φέρει ή μεταφέρει ο επιβάτης, των οχημάτων και οποιουδήποτε άλλου περιουσιακού στοιχείου. «Επιβάτης» σημαίνει οποιοδήποτε πρόσωπο ή πρόσωπα, συμπεριλαμβανομένων των παιδιών, που αναφέρονται ονομαστικά στη σχετική σύμβαση μεταφοράς. «Μεταφορέας» σημαίνει πρόσωπο με το οποίο ή για λογαριασμό του οποίου έχει συναφθεί μία σύμβαση μεταφοράς, ανεξάρτητα εάν η μεταφορά γίνεται από τον ίδιο ή από πρόσωπο το οποίο ενεργεί για λογαριασμό του. «Σύμβαση Μεταφοράς» σημαίνει τη σύμβαση που έχει συναφθεί από ή για λογαριασμό ενός μεταφορέα για τη μεταφορά επιβάτη ή επιβάτη και των αποσκευών του.

Γενικά

Οι πληροφορίες και τα στοιχεία που περιέχονται στους Γενικούς Όρους Συμμετοχής έχουν ελεγχθεί από το γραφείο μας, κατά τον χρόνο σύνταξης του εντύπου αυτού, για την εγκυρότητα και την ακρίβεια τους, έχουν γενικό χαρακτήρα και ισχύουν αν δεν αναφέρεται κάτι διαφορετικό στο πρόγραμμα του κάθε ταξιδιού. Τα έντυπα προγράμματα ισχύουν για την περίοδο που αναγράφεται στον ισχύοντα τιμοκατάλογο και σε αδιαίρετο συνδυασμό με αυτόν, στον οποίο και αναφέρονται τυχόν αλλαγές, διορθώσεις και πληροφορίες για τα ταξίδια, που δεσμεύουν όλους τους ταξιδιώτες. Η τελική διαμόρφωση του ταξιδιού, των υπηρεσιών και της τιμής του περιέχεται στη σύμ- βαση του οργανωμένου ταξιδιού, την οποία υπογράφουν και συναποδέχονται τα δύο μέρη (τουριστικό γραφείο και ταξιδιώτες). Σημειώνουμε, ότι οποιεσδήποτε ειδικές επιθυμίες, ανάγκες ή απαιτήσεις του ταξιδιώτη, όσον αφορά το ταξίδι στο οποίο συμμετέχει, θα πρέπει να περιλαμβάνονται ρητά στη σύμβαση, εφ' όσον έχουν συμφωνηθεί και είναι εφικτή η πραγματοποίηση τους. Δεδομένου ότι τα στοιχεία αυτά μπορεί να συνιστούν προσωπικά δεδομένα του ταξιδιώτη (συχνά, μάλιστα, ευαίσθητα προσωπικά δεδομένα), το γραφείο μας τα διατηρεί αποκλει- στικά για το χρόνο της διάρκειας του ταξιδιού, προκειμένου να εξυπηρετήσει τις ανάγκες του ταξιδιώτη στο ταξίδι, και στη συνέχεια τα διαγράφει. Οι πληροφορίες και τα στοιχεία των προγραμμάτων των ταξιδιών/κρουαζιέρων μπορεί να αλλάξουν, λόγω των συχνών και έκτακτων αλλαγών των συνθηκών παγκοσμίως, και ιδιαίτερα στις μεταφορές και τις διεθνείς σχέσεις. Στην περίπτωση αυτή θα ειδοποιηθείτε άμεσα με τον πλέον πρόσφορο τρόπο, και για τον λόγο αυτόν το γραφείο μας αλλά και η εταιρία κρουαζιέρας που ταξιδεύετε, θα πρέπει να διαθέτει όλα τα στοιχεία επικοινωνίας σας (τηλέφωνα, email), ώστε να μπορεί ανά πάσα στιγμή να έρθει σε επαφή μαζί σας.

Εγγραφές-Συμμετοχή στα Οργανωμένα Ταξίδια

Μπορείτε να εγγραφείτε σε κάποιο από τα ταξίδια/κρουαζιέρες μας αν είστε άνω των 18 ετών. Κρατήσεις για ανηλίκους πρέπει να γίνουν από τους νόμιμους κηδεμόνες τους και θα γίνονται δεκτές μόνο εάν ο ανήλικος ταξιδεύει με τουλάχιστον έναν από τους γονείς του/της ή άλλο ενήλικα ο οποίος αναλαμβάνει όλη την ευθύνη για τον ανήλικο και έχει μαζί του τα σχετικά έγγραφα. Παιδιά που κατά την πρώτη ημέρα της αναχώρησης δεν έχουν συμπληρώσει τον 6ο μήνα της ηλικίας τους δεν μπορούν να ταξιδέψουν. Για ταξίδια που διαρκούν άνω των 15 ημερών προς τους ακόλουθους προορισμούς το επιτρεπτό όριο ηλικίας συμμετοχής είναι 12 μήνες: Αφρική, Απω Ανατολή, Ινδικό Ωκεανό και Υπερατλαντικά. Οι εγγραφές γίνονται με επίσκεψη στα γραφεία ή υποκαταστήματα των διοργανωτών ή των πωλητών, με τηλέφωνο ή μέσω ιστοσελίδας, με την προϋπόθεση, προκειμένου να δεσμευτούν θέσεις στο συγκεκριμένο ταξίδι: α) της πληρωμής της προβλεπόμενης κάθε φορά προκαταβολής ή ολόκληρου του ποσού, μετρητοίς ή με έμβασμα προς το τουριστικό γραφείο και β) της ανεπιφύλακτης αποδοχής και συμμόρφωσης με τους παρόντες Όρους. Έγκυρη είναι μία εγγραφή αν αναγράφεται στην απόδειξη πληρωμής της προκαταβολής το συγκεκριμένο ταξίδι, με τις ημερομηνίες ανακώρησης και επιστροφής και τυχόν άλλα διακριτικά στοιχεία του. Το δικαίωμα συμμετοχής στο ταξίδι εξασφαλίζεται με την εξόφληση του συνόλου της αξίας του και των σχετικών επιβαρύνσεων το αργότερο εντός 45 ή 30 ημερών προ της αναχώρησης της κρουαζιέρας, ή εάν πρόκειται για καθυστερημένη κράτηση (λιγότερο από 45 ή 30 ημέρες πριν την αναχώρηση), πρέπει να εξοφλήσετε πλήρως κατά την εγγραφή σας στο ταξίδι/κρουαζιέρα. Τυχόν μη εξόφληση του συνόλου της αξίας του ταξιδιού στον προβλεπόμενο χρόνο δίνει το δικαίωμα στο τουριστικό γραφείο να ακυρώσει την κράτηση και, ενδεχομένως, να απαιτήσει ακυρωτικά, σύμφωνα με τους όρους ακύρωσης που προβλέπονται από τις εταιρίες κρουαζιέρων και στο παρόν. Ειδικές προσφορές ή εκδρομές που πωλούνται με ευνοϊκότερους όρους από αυτούς που αναφέρονται στο διαφημιστικό φυλλάδιο προσφέρονται για περιορισμένο χρονικό διάστημα και αναλόγως διαθεσιμότητας όπως γνωστοποιείται από την Εταιρεία κατά την απόλυτη διακριτική της ευχέρεια. Ο συμβαλλόμενος, ο οποίος ο οποίος προβαίνει σε κράτηση για λογαριασμό άλλων προσώπων, έχει την υποχρέωση αφ' ενός να εγγυηθεί ότι έχει την εξουσιοδότηση να προβεί σε κράτηση για λογαριασμό όλων των συνταξιδιωτών που αναφέρονται στη δήλωση συμμετοχής και ότι αυτοί θα συμμορφωθούν με τους Όρους Συμμετοχής και αφ' ετέρου να ενημερώσει όλους τους εκπροσωπούμενους από αυτόν συνταξιδιώτες του για τις λεπτομέρειες και τους Όρους του ταξιδιού. Οι συμμετέχοντες μέσω τρίτου έχουν τις ίδιες υποχρεώσεις με τον εκπρόσωπο που τους ενέγραψε στο ταξίδι, το δε τουριστικό γραφείο θέτει στη διάθεση τους κάθε σχετική πληροφορία, εάν του ζητηθεί. Η Εταιρεία διατηρεί το δικαίωμα να προσφέρει εναλλακτικούς ή συμπληρωματικούς όρους για ειδικούς τύπους συμβάσεων (για παράδειγμα ομαδικά ταξίδια ή ταξίδια κινήτρων ή επιβράβευσης). Οι ειδικότεροι όροι που θα συμφωνηθούν σε κάθε περίπτωση στην σύμβαση που θα συναφθεί, θα εφαρμόζονται συμπληρωματικά προς τους παρόντες Όρους. Οποιαδήποτε ποσά καταβάλλονται σε ταξιδιωτικό πράκτορα πριν από την επιβεβαίωση της συμμετοχής σας από την Εταιρεία κρατούνται από αυτόν για λογαριασμό σας. Έπειτα από την επιβεβαίωση της συμμετοχής σας από την Εταιρεία τα παραπάνω ποσά κρατούνται από τον ταξιδιωτικό πράκτορα για λογαριασμό της Εταιρείας. Σε περίπτωση που δεν προβείτε κατά το χρόνο που αυτό απαιτείται σε καταβολή οποιουδήποτε οφειλόμενου ποσού, η Εταιρεία μπορεί να προβεί σε ακύρωση της συμμετοχής και θα υποβληθείτε σε ακυρωτικά τέλη όπως ορίζονται στην παράγραφο 12.

Ακυρώσεις

Ο ταξιδιώτης μπορεί να καταγγείλει τη σύμβαση οργανωμένου ταξιδιού οποιαδήποτε στιγμή πριν από την έναρξη του πακέτου. Στην περίπτωση αυτή, ο ταξιδιώτης θα καταβάλει εύλογη και δικαιολογημένη χρέωση καταγγελίας στο γραφείο μας, ανάλογα με τον χρόνο καταγγελίας (ακυρωτικά). Ο ταξιδιώτης έχει επίσης το δικαίωμα να καταγγείλει τη σύμβαση οργανωμένου ταξιδιού πριν από την έναρξη του πακέτου χωρίς την καταβολή οποιασδήποτε χρέωσης καταγγελίας σε περίπτωση αναπόφευκτων και έκτακτων περιστάσεων στον τόπο προορισμού ή πολύ κοντά σε αυτόν, οι οποίες επηρεάζουν σημαντικά την εκτέλεση του πακέτου ή επηρεάζουν σημαντικά τη μεταφορά των επιβατών στον προορισμό. Σε περίπτωση αυτή, ο ταξιδιώτης δικαιούται την πλήρη επιστροφή όλων των ποσών που κατέβαλε για το πακέτο, αλλά δεν δικαιούται πρόσθετη αποζημίωση.

Τιμές Ταξιδίων-Επιβαρύνσεις κλπ

Η αξία των ταξιδιών (στο εξής «τιμή») αναφέρεται στον εκάστοτε ισχύοντα τιμοκατάλογο μας, όπου αναλύονται και οι υπόλοιπες υποχρεωτικές επιβαρύνσεις (τέλη–λιμενικοί φόροι, φόροι αεροδρομίων, επίναυλοι καυσίμων, φιλοδωρήματα, visa κλπ.), ή στην προσφορά που σας δίνεται αναλυτικά από το γραφείο μας. Οι τιμές των ταξιδιών υπολογίζονται με βάση τα κοστολογικά δεδομένα των υπηρεσιών κάθε ταξιδιού κατά την ημερομηνία υποβολής της προσφοράς, με βάση τα κοστολόγια των υπηρεσιών κάθε ταξιδιού, τους ισχύοντες ναύλους, φόρους και άλλα έξοδα ασφάλειας, την ισοτιμία ξένων νομισμάτων σε σχέση με το Ευρώ, καθώς και κάθε άλλον παράγοντα κόστους. Το τουριστικό γραφείο, αφού εξαντλήσει κάθε δυνατότητα πρόβλεψης, διατηρεί το δικαίωμα αναπροσαρμογής των τιμών όταν οι πιο πάνω παράγοντες κόστους αλλάξουν. Η τιμή του ταξιδιού μπορεί να αλλάξει μέχρι 20 ημέρες πριν την ημερομηνία της αντίστοιχης ανακώρησης, λόγω απρόβλεπτων αυξήσεων ναύλων, συναλλάγματος, καυσίμων κλπ. Η συγκεκριμένη αύξηση της τιμής θα σας κοινοποιηθεί, υπολογισμένη αναλυτικά, με σαφή, κατανοητό και ευδιάκριτο τρόπο σε σταθερό μέσο, μαζί με την αιτιολόγησή της. Σε περίπτωση αύξησης της τιμής του πακέτου κατά ποσοστό που υπερβαίνει το 8%, ο ταξιδιώτης μπορεί να αποδεχτεί την προτεινόμενη τροποποίηση ή να καταγγείλει τη σύμβαση χωρίς την καταβολή χρέωσης καταγγελίας. Εάν ο ταξιδιώτης καταγγείλει τη σύμβαση, τότε μπορεί να δεχθεί ένα άλλο πακέτο, εφό- σον μπορούμε να το προσφέρουμε, ισοδύναμης ή ανώτερης ποιότητας και αξίας. Αν το ταξίδι που θα προσφερθεί στον ταξιδιώτη είναι κατώτερης αξίας, θα τού μειωθεί αντίστοιχα η τιμή.Υποχρέωση του ταξιδιώτη είναι να γνωστοποιήσει στο γραφείο μας εγγράφως την όποια απόφασή του μέσα σε εύλογο χρονικό διάστημα, που όμως δε καμία περίπτωση δεν μπο- ρεί να υπερβαίνει τις πέντε (5) ημέρες από τη στιγμή που θα του κοινοποιηθεί η αύξηση της τιμής.

Σε περίπτωση που ο ταξιδιώτης δεν απαντήσει εγγράφως εντός της παραπάνω προθεσμίας το γραφείο μας είναι υποχρεωμένο να ακυρώσει τη συμμετοχή του και να του επιστρέψει όλα τα χρήματα που έχει καταβάλει χωρίς καμία άλλη υποχρέωση. Οι επιβαρύνσεις συνήθως αφορούν έξοδα τρίτων (φόροι αεροδρομίων, λιμένων, επιβαρύνσεις από την αύξηση της τιμής των καυσίμων/επίναυλος καυσίμων, συναλλαγματικές διαφορές κλπ.). Αν, αντί για αύξηση, προκύψει οποιαδήποτε μείωση του κόστους του ταξιδιού, οφειλόμε- νη σε μείωση του κόστους των καυσίμων ή άλλων πηγών ενέργειας, των φόρων ή τελών (τουριστικών φόρων, φόρων αεροδρομίου, τελών επιβίβασης ή αποβίβασης σε λιμένες και αερολιμένες, συναλλαγματικών ισοτιμιών που αφορούν το πακέτο), ο ταξιδιώτης δικαιούται μείωση της τιμής αντίστοιχη προς τη σχετική μείωση του κόστους. Στην περίπτωση αυτή, το γραφείο μας έχει το δικαίωμα να αφαιρέσει τις πραγματικές διοικητικές δαπάνες από το ποσό επιστροφής που οφείλει στον ταξιδιώτη. Ο τρόπος υπολογισμού των επιβαρύνσεων διαφέρει από εταιρία σε εταιρία κρουαζιέρας και αναφέρεται στους ειδικούς επιπρόσθετους όρους της κάθε εταιρίας. Οι τιμές τον οργανωμένων ταξιδιών αφορούν ένα άτομο και καλύπτουν μόνο τις αναφερόμενες στα «περιλαμβανόμενα» υπηρεσίες. Η τιμή των ταξιδιών μπορεί και να μειωθεί για την προσέλκυση επιπλέον ατόμων, απαραίτητων για την πραγματοποίησή τους. Τυχόν διάθεση των τελευταίων προπληρωμένων από το τουριστικό γραφείο θέσεων σε προσφορά, προκειμένου να πραγματοποιηθεί ένα ταξίδι, δεν δικαιοδοτεί τους υπόλοιπους ταξιδιώτες να απαιτήσουν ανάλογη έκπτωση ή να ακυρώσουν τη συμμετοχή τους νωρίς να καταβάλουν τα προβλεπόμενα ακυρωτικά. Το τουριστικό γραφείο έχει επίσης το δικαίωμα, για ορισμένη χρονική περίοδο ή για περιορισμένο αριθμό θέσεων να πωλήσει θέσεις σε ευνοϊκότερες τιμές, με ειδικούς όρους ακυρωτικών. Οι παιδικές χρεώσεις (και μόνο όταν πληρώνουν δύο ενήλικες στο ίδιο δωμάτιο/καμπίνα) ποικίλλουν κατά περίπτωση, από προσφορά δωρεάν διαμονής, χωρίς φαγητό στα ξενοδοχεία και τα πλοία, μέχρι μια μικρή έκπτωση ή ειδική τιμή. Στα charters (ναυλωμένα μέσα μεταφοράς) όλοι οι Επιβάτες, καθώς και τα παιδιά, πληρώνουν κανονικό εισιτήριο. Στην περίπτωση που επιλέξετε να διαμείνετε σε τρίκλινο δωμάτιο/καμπίνα, θα πρέπει να γνωρίζετε ότι το τρίτο άτομο στα τρίκλινα δωμάτια έχει μικρή ή μηδενική έκπτωση. Οι ακριβείς διαφοροποιήσεις των τιμών, πάντως, αναφέρονται στον τιμοκατάλογο που ισχύει.

Υποχρεώσεις-Ευθύνες Τουριστικού Γραφείου

Το τουριστικό γραφείο, έχοντας εξαντλήσει κάθε δυνατότητα πρόβλεψης, επιμέλειας και φροντίδας, δεν ευθύνεται για λανθασμένες ενέργειες και παραλείψεις προερχόμενες από δική σας υπαιτιότητα ή υπαιτιότητα οποιουδήποτε αναφερομένου στη δήλωση συμμετοχής, από υπαιτιότητα τρίτων προσώπων, ξένων προς την παροχή των υπηρεσιών, καθώς και για έκτακτες καταστάσεις, μη συνήθη ή απρόβλεπτα γεγονότα εκτός της σφαίρας επιρροής της Εταιρείας, όπως ακυρώσεις, καθυστερήσεις ή αλλαγές δρομολογίων των διαφόρων μεταφορικών μέσων (αεροπλάνων, πλοίων, λεωφορείων, τρένων κλπ.), λόγω αποκλεισμού («εμπάργκο») περιοχών εξ αιτίας τρομοκρατικών ενεργειών, απεργιών και οποιωνδήποτε άλλων αιτίων που κατά τα διδάγματα της κοινής πείρας ερμηνεύονται ως γεγονότα ανωτέρας βίας και δεν μπορούν να προβλεφθούν ή να αποτραπούν. Λόγω της πιθανότητας μικρών ή μεγάλων καθυστερήσεων, για τεχνικούς ή μετεωρολογικούς ή άλλους λόγους, οι ταξιδιώτες δεν πρέπει να προγραμματίζουν επισκέψεις ή τη συμμετοχή τους σε εκδηλώσεις κλπ. κατά τις ημέρες των πτήσεων ή, γενικά, της μεταφοράς τους από τον έναν προορισμό στον άλλο. Τυχόν προγραμματισμένη ξενάγηση, σε περίπτωση καθυστέρησης, μεταφέρεται στις επόμενες ημέρες, και αν αυτό είναι αδύνατο επιστρέφεται το κόστος της. Παροχές που δεν αναφέρονται στις περιγραφές των προγραμμάτων των οργανωμένων ταξιδιών ή που αναφέρονται ως προαιρετικές, είτε δεν προσφέρονται καθόλου από το τουριστικό γραφείο μας είτε διατίθενται με επιπλέον χρέωση πέραν των αναγραφόμενων τιμών, εφ' όσον τελικά καταστεί δυνατή η υλοποίησή τους. Οι προαιρετικές αυτές παροχές, (επιτόπιες εκδρομές, βραδινές εκδηλώσεις, είσοδοι σε μουσεία κλπ.), δεν είναι υποχρεωτικές για καμία πλευρά (διοργανωτή/πελάτη), και πραγματοποιούνται μόνο αν συμπληρωθεί ένας ελάχιστος αριθμός συμμετεχόντων και αφού προπληρωθεί το συνολικό ποσό.

Το γραφείο μας δεν έχει καμία απολύτως ευθύνη για τις προαιρετικές παροχές, οι οποίες δεν πραγματοποιούνται από αυτό. Τονίζεται ότι το τουριστικό γραφείο δεν είναι σε θέση να προβλέψει ή να ελέγξει περιστάσεις που είναι ξένες προς τη σφαίρα επιρροής του και μπορεί να οδηγήσουν στη ματαίωση του ταξιδιού ή σε ζημιές που οφείλονται σε μη εκτέλεση ή πλημμελή εκτέλεση των συμφωνημένων υπηρεσιών του ταξιδιού. Χαρακτηριστικά παραδείγματα τέτοιων περιπτώσεων είναι: απεργίες, ατυχήματα, ασθένειες, επιδημίες, οργανικές διαταραχές λόγω τοπικών συνθηκών, υψομέτρου, κλίματος, λόγω γευμάτων που δεν περιλαμβάνονται στο πρόγραμμα του ταξιδιού ή λόγω ανεπαρ- κών συνθηκών υγιεινής από εξωγενείς παράγοντες, τραυματισμοί ή κακουχίες λόγω πολέμου, πραξικοπημάτων, τρομοκρατικών ενεργειών, αεροπειρατειών, σεισμών, καιρικών συνθηκών, πυρκαγιών, επιδημιών, τοξικών μολύνσεων και οποιαδήποτε άλλη κατάσταση ανάγκης ή ανωτέρας βίας. Στις παραπάνω περιπτώσεις, το τουριστικό γραφείο δεν φέρει απολύτως καμία ευθύνη για αποκατάσταση τυχόν ζημίας που προκλήθηκε από αυτές ή υποχρέωση κάλυψης των σχετικών έκτακτων δαπανών, οι οποίες θα πρέπει να καλυφθούν, όπως στις περιπτώσεις της ανωτέρας βίας, αποκλειστικά και μόνο από τους ίδιους τους πελάτες. Θα εξαντλήσει πάντως, κάθε προσπάθεια για να συμπαρασταθεί και να φροντίσει τους ταξιδιώτες με κάθε τρόπο, κυρίως όσον αφορά την παροχή κατάλληλων πληροφοριών για τις υπηρεσίες υγείας, τις τοπικές αρχές και την προξενική συνδρομή, καθώς και την παροχή συνδρομής στον ταξιδιώτη για τη διευκόλυνση της εξ αποστάσεως επικοινωνίας και την εξεύρεση εναλλακτικών ταξιδιωτικών διακανονισμών. Το γραφείο μας μπορεί να επιβάλει εύλογη χρέωση για τέτοιου είδους συνδρομή, σε περίπτωση που το πρόβλημα προκλήθηκε από πρόθεση ή αμέλεια του ταξιδιώτη, η οποία δεν θα υπερβαίνει το πραγματικό κόστος που προέκυψε. Σε περίπτωση που, μετά την ανακώρηση του ταξιδιώτη για το ταξίδι, ένα μεγάλο ποσοστό των ταξιδιωτικών υπηρεσιών δεν μπορεί να παρασχεθεί όπως συμφωνήθηκε στη σύμβαση οργανωμένου ταξιδιού, το γραφείο μας οφείλει να προσφέρει, χωρίς πρόσθετη επιβάρυνση του ταξιδιώτη, κατάλληλους εναλλακτικούς διακανονισμούς, όπου είναι δυνατόν ισοδύναμης ή ανώτερης ποιότητας από τους οριζόμενους στη σύμβαση, για τη συνέχιση του πακέτου, συμπεριλαμβανομένης της περίπτωσης στην οποία η επιστροφή του ταξιδιώτη στον τόπο αναχώρησης δεν πραγματοποιείται όπως έχει συμφωνηθεί. Όταν οι προτεινόμενοι εναλλακτικοί διακανονισμοί καταλήγουν σε πακέτο που είναι κατώτερης ποιότητας από το οριζόμενο στη σύμβαση οργανωμένου ταξιδιού, το γραφείο μας θα προσφέρει στον ταξιδιώτη κατάλληλη μείωση της τιμής.

Ο ταξιδιώτης μπορεί να απορρίψει τους προτεινόμενους εναλλακτικούς διακανονισμούς, μόνο αν δεν είναι συγκρίσιμοι προς αυτό που συμφωνήθηκε στη σύμβαση οργανωμένου ταξιδιού ή αν η προτεινόμενη μείωση της τιμής είναι ανεπαρκής. Εύλογα παράπονα, κατά τη διάρκεια του ταξιδιού, που αφορούν έλλειψη συμμόρφωσης που διαπιστώθηκε κατά την εκτέλεση ταξιδιωτικής υπηρεσίας που περιλαμβάνεται στη σύμβαση οργανωμένου ταξιδιού πρέπει να αναφέρονται αμέσως και επί τόπου στον συνοδό (ή, ελλείψει αυτού, στο γραφείο μας), και στον παρέκοντα τη συγκεκριμένη υπηρεσία, εγγράφως. Εάν κάποια από τις ταξιδιωτικές υπηρεσίες δεν εκτελείται σύμφωνα με τη σύμβαση του οργανωμένου ταξιδιού, το γραφείο μας θα πρέπει να αποκαταστήσει την έλλειψη συμμόρφωσης, εκτός αν αυτό είναι αδύνατο ή αν συνεπάγεται δυσανάλογες δαπάνες, λαμβανομένης υπόψη της έκτασης της μη συμμόρφωσης και της αξίας των ταξιδιωτικών υπηρεσιών που θίγονται. Αν το πρόβλημα που επισημάνθηκε δεν κατέστη δυνατό να λυθεί επί τόπου, μετά την επιστροφή σας από το ταξίδι θα πρέπει να υποβάλετε εγγράφως στο γραφείο μας οποιοδήποτε σχετικό παράπονο μέσα σε προθεσμία 15 εργάσιμων ημερών, μαζί με οποιαδή- ποτε έγγραφα ή άλλα αποδεικτικά στοιχεία διαθέτετε για τη αιτιολόγηση του. Μετά την παρέλευση του 15ημέρου, το τουριστικό γραφείο δεν έχει υποχρέωση απάντησης σε οποιαδήποτε απαίτηση. Υπάρχει περίπτωση, για να είναι δυνατή, από πλευράς κόστους, η πραγματοποίηση ενός οργανωμένου ταξιδιού, να απαιτείται ένας ελάχιστος αριθμός συμμετεχόντων, για τον οποίο θα ενημερωθείτε από το ειδικό φυλλάδιο του προγράμματος του κάθε ταξιδιού. Εφ' όσον ο αριθμός αυτός δεν συμπληρωθεί, το γραφείο μας διατηρεί το δικαίωμα να ακυρώσει το συγκεκριμένο ταξίδι, οφείλει δε να ενημερώσει εγγράφως, και εντός τουλάχιστον 21 ημερολογιακών ημερών προ της ενάρξεως του ταξιδιού, τους ταξιδιώτες που είχαν δηλώσει συμμετοχή σε αυτό και να τους επιστρέψει τα χρήματα που είχαν καταβάλει μέχρι τη στιγμή της ακύρωσης για τη συμμετοχή τους

στο συγκεκριμένο πρόγραμμα. Παροχές που δεν αναφέρονται στις περιγραφές των προγραμμάτων των οργανωμένων ταξιδιών ή που αναφέρονται ως προαιρετικές, είτε δεν προσφέρονται καθόλου από το τουριστικό γραφείο μας είτε διατίθενται με επιπλέον χρέωση πέραν των αναγραφόμενων τιμών, εφ' όσον τελικά καταστεί δυνατή η υλοποίησή τους. Οι προαιρετικές αυτές παροχές, πάντως, (επιτόπιες εκδρομές, βραδινές εκδηλώσεις, είσοδοι σε μουσεία κλπ.), δεν είναι υποχρεωτικές για καμία πλευρά (διοργανωτή/ταξιδιώτη), και πραγματοποιούνται μόνο αν συμπληρωθεί ένας ελάχιστος αριθμός συμμετεχόντων και αφού προπληρωθεί το συνολικό ποσό. Το γραφείο μας δεν έχει καμία απολύτως ευθύνη για τις προαιρετικές παροχές.

Υποχρεώσεις-Ευθύνες Ταξιδιωτών

Επειδή στο οργανωμένο ταξίδι συμμετέχουν, συνήθως, και άλλα άτομα, η συμμετοχή σε αυτό προϋποθέτει ανάλογη κοινωνική συμπεριφορά και κατανόηση απέναντι στους συνταξιδιώτες και τους παράγοντες πραγματοποίησής του. Για τον λόγο αυτόν είναι απαραίτητη η απόλυτη συμμόρφωση των ταξιδιωτών προς το πρόγραμμα του ταξιδιού, τις υπο- δείξεις των συνοδών ή ξεναγών, η έγκαιρη προσέλευσή τους στους τόπους συγκέντρωσης για τις διάφορες παροχές του προγράμματος (πτήσεις, μεταφορές, ξεναγήσεις, εκδρομές, γεύματα κλπ.) και η συμμόρφωσή τους με οποιουσδήποτε διοικητικούς ή νομοθετικούς κανονισμούς έχουν εφαρμογή κατά τη διάρκεια των διακοπών τους. Η καθυστέρηση και ασυνέπεια του ταξιδιώτη έχει σαν αποτέλεσμα την απώλεια της πτή- σης, εκδρομής, μετακίνησης ή άλλης υπηρεσίας, χωρίς δικαίωμα επιστροφής χρημάτων για την υπηρεσία που έχασε. Στην περίπτωση αυτή, ο ταξιδιώτης θα πρέπει να επανασυν- δεθεί με την ομάδα με αποκλειστικά και μόνο δική του ευθύνη και έξοδα. Το τουριστικό γραφείο θα καταβάλει κάθε δυνατή προσπάθεια για να τον συνδράμει σ' αυτό. Στα αεροδρόμια και τα λιμάνια θα πρέπει να βρίσκεστε δύο (2) τουλάχιστον ώρες πριν την αναχώρησή σας. Αν δεν προβλέπεται συνοδός στο ταξίδι, πρέπει να επιβεβαιώνετε επί τόπου τις επόμενες πτήσεις σας με την αεροπορική εταιρεία και να βεβαιώνεστε από ποιο αεροδρόμιο και σταθμό (terminal) αναχωρεί η πτήση σας και ποια ώρα. Οι ταξιδιώτες από άλλες περιοχές πρέπει να φθάνουν πολύ νωρίτερα, κατά προτίμηση την προηγούμενη ημέρα, στον τόπο αναχώρησης του ταξιδιού, προκειμένου να μην επηρεάζονται από τυχόν καθυστέρηση ή και απεργία των τοπικών μεσών μεταφοράς.

Τυχόν απώλεια του μέσου μεταφοράς του οργανωμένου ταξιδιού από τέτοια καθυστέρηση συνεπάγεται την απώλεια του συνόλου του ταξιδιού, στην περίπτωση που δεν είναι εφικτή η επανασύνδεση με την υπόλοιπη ομάδα, χωρίς δικαίωμα επιστροφής χρημάτων. Στην αντίθετη περίπτωση, τα έξοδα για την επανασύνδεσή τους με την υπόλοιπη ομάδα βαρύ- νουν τους ίδιους τους ταξιδιώτες, το δε τουριστικό γραφείο θα καταβάλει κάθε δυνατή προσπάθεια για να τους συνδράμει οργανωτικά σ' αυτό. Οι ταξιδιώτες είναι υπεύθυνοι για τις πράξεις των παιδιών που συνοδεύουν και πρέπει να τα εποπτεύουν ανελλιπώς σε όλο το ταξίδι για την ασφάλεια και τη συμπεριφορά τους. Σε περίπτωση που ο ταξιδιώτης διακόψει το ταξίδι του με δική του απόφαση και αποχωριστεί από την ομάδα, ακόμη και για λόγους ανωτέρας βίας, δεν δικαιούται καμία περαιτέρω υπηρεσία ή αποζημίωση και η ευθύνη και τα έξοδα οποιασδήποτε μετακίνησης του εκτός ομάδας βαρύνουν αποκλειστικά και μόνο τον ίδιο. Κατά τον ίδιο τρόπο, το γραφείο μας δεν φέρει ευθύνη για υπηρεσίες του οργανωμένου ταξιδιού οι οποίες δεν παρασχέθηκαν στον ταξιδιώτη από δική του αμέλεια ή ευθύνη, ή λόγω ασθένειας του. Πριν την αναχώρηση σας από το κρουαζιερόπλοιο ή ξενοδοχείο ή το κατάλυμα σας, να μεριμνάτε έγκαιρα για την εξόφληση τυχόν προσωπικών λογαριασμών (από τηλεφωνήματα. ποτά. κλπ.). Ο ταξιδιώτης ευθύνεται για οποιαδήποτε ζημία προκληθεί στην Εταιρεία ή και σε οποιον- δήποτε παροχέα οποιασδήποτε υπηρεσίας, η οποία αποτελεί τμήμα των διακοπών ως αποτέλεσμα της μη συμμόρφωσής του με τους παρόντες όρους ή με τους επιμέρους ειδικότερους όρους που διέπουν τις συμβάσεις μεταφοράς του. Ο ταξιδιώτης ευθύνε- ται επίσης για κάθε κύρωση, πρόστιμο και δαπάνη που εξαιτίας της συμπεριφοράς του αποδίδεται στην Εταιρεία ή παροχέα της και έχει την ευθύνη να πληρώσει σε λιμενικές, τελωνειακές, υγειονομικές ή άλλες αρχές οποιασδήποτε χώρας. Ο ταξιδιώτης οφείλει να παραδώσει στην Εταιρεία οποιαδήποτε έγγραφα και πληροφορίες έχει στην κατοχή του τα οποία μπορεί να χρειασθούν στην Εταιρεία ούτως ώστε να ασκήσει το δικαίωμα αναγωγής της κατά τρίτων, οι οποίοι μπορεί να ευθύνονται για οποιαδήποτε ζημία αυτός υπέστη. Ο ταξιδιώτης ευθύνεται έναντι της Εταιρείας για οποιαδήποτε διακινδύνευση του δικαιώματος αναγωγής της Εταιρείας, η οποία θα προκληθεί από τη μη συμμόρφωσή του με τον παρόντα όρο. Ο ταξιδιώτης είναι υποχρεωμένος να παράσχει στην Εταιρεία οποιεσδήποτε πληροφορίες του ζητηθεί με σκοπό να βοηθήσει την Εταιρεία ή οποιουσ- δήποτε παροχής υπηρεσιών, οι οποίες συναπαρτίζουν τις διακοπές, να εκπληρώσουν τις υποχρεώσεις τους σχετικώς με την ασφάλεια. Σε περίπτωση που ο ταξιδιώτης κωλύεται να συμμετάσχει στο οργανωμένο ταξίδι στο οποίο έχει κρατήσει θέση, και αφού έγκαιρα ενημερώσει εγγράφως το γραφείο μας σε σταθερό μέσο, μπορεί να εκκωρήσει την κράτησή του σε άλλο πρόσωπο, το οποίο πρέπει να πληροί όλες τις προϋποθέσεις συμμετοχής στο συγκεκριμένο ταξίδι, το αργότερο 15 εργάσιμες ημέρες πριν από την αναχώρηση εκτός αν ορίζεται διαφορετική περίοδος από τους επιπρόσθετους ειδικούς όρους συμμετοχής της κάθε κρουαζιέρας. Σε περίπτωση τυχόν οφειλόμενου υπολοίπου του ποσού ή ενδεχόμενων πρόσθετων χρεώσεων, επιβαρύνσεων ή άλλων δαπανών που προκύπτουν από την εκκώρηση (π.χ. από το γεγονός ότι ο νέος ταξιδιώτης είναι άτομο του άλλου φύλου), ο εκκωρών την κράτηση και ο εκδοχέας ευθύνονται αλληλέγγυα και εις ολόκληρον απέναντι στο γραφείο μας για την καταβολή τους. Ιδιαίτερα στην περίπτωση των τακτικών αερομεταφορέων, πρέπει να επισημανθεί ότι δεν είναι δυνατή η αλλαγή του ονόματος του Επιβάτη, αλλά μόνο η ακύρωση της υπάρχουσας κράτησης και η κράτηση νέας θέσης. Το γραφείο μας θα καταβάλλει κάθε προσπάθεια για την ανεύρεση νέας θέσης, δεν θα φέρει όμως καμία ευθύνη σε περίπτωση που αυτό δεν σταθεί δυνατό. Η δε συνεπαγόμενη υποχρεωτική ακύρωση της κράτησης θα γίνεται σύμφωνα με τους προβλεπόμενους στο παρόν όρους ακύρωσης.

Ξενοδοχεία Καταλύματα Πλοία Άλλα μέσα Μεταφοράς

Όλες οι πληροφορίες που αφορούν την κατηγοριοποίηση ή την κατάταξη των ξενοδοχείων και των καταλυμάτων που αναφέρονται στα προγράμματα των οργανωμένων ταξιδιών μας, είναι σύμφωνες με την ισχύουσα νομοθεσία του κάθε κράτους για την τουριστική κατάταξη των ξενοδοχείων και καταλυμάτων, η οποία μπορεί να διαφέρει από χώρα σε χώρα. Πρέπει να γνωρίζετε, ότι δεν υπάρχει ενιαία διεθνής κατάταξη των ξενοδοχείων. Η επιλογή των ξενοδοχείων και καταλυμάτων γίνεται με κριτήρια τη θέση τους και τις υπηρεσίες που προσφέρουν, σε συνδυασμό με την καλύτερη δυνατή τιμή ανάλογα με την κατηγορία τους όπως αυτή αναφέρεται στην περιγραφή κάθε ταξιδιού. Στην περίπτωση υπεράριθμων κρατήσεων από την πλευρά του ξενοδοχείου, το γραφείο μας θα καταβάλει κάθε δυνατή προσπάθεια για να διευθετήσει το θέμα, σύμφωνα και με τα ισχύοντα στη χώρα υποδοχής, Συνιστούμε να μην αφήνετε εκτεθειμένα και να επιτηρείτε συνεχώς τσάντες, μηχανές, τηλέφωνα και τα αλλά προσωπικά σας είδη σε οποιονδήποτε χώρο των ξενοδοχείων, πλοίων και λοιπών καταλυμάτων, καθώς και στα μέσα μεταφοράς.). Στα πλοία, γενικά οι καμπίνες είναι μικρότερες από τα δωμάτια των ξενοδοχείων και εκτός των επιπέδων όπου βρίσκονται (καταστρώματα), διακρίνονται σε εξωτερικές (με μπαλκόνι, με παράθυρο με θέα ή με περιορισμένη θέα ή φινιστρίνι) και σε εσωτερικές (χωρίς εξωτερική επαφή). Επίσης, μπορεί να είναι τύπου «κουκέτας», με κρεβάτια πάνω και κάτω. Η κατηγοριοποίηση των καμπίνων (Σουίτες, lux, superior κλπ) βρίσκεται στη διακριτική ευχέρεια των εφοπλιστικών εταιρειών και των εταιριών κρουαζιέρας.

Διαβατήρια, Θεωρήσεις Εισόδου (Visa) και Υγειονομικές διατυπώσεις

Γενικά, για όλα τα ταξίδια στο εξωτερικό απαιτείται νέο διαβατήριο, το οποίο να έχει εκδοθεί από το 2006 και μετά. Οι χώρες της ζώνης Schengen δέχονται και τις νέες ταυτότητες, που αναφέρουν τα στοιχεία του κατόχου και με λατινικούς χαρακτήρες. Το γραφείο μας συνιστά να έχετε στο ταξίδι το διαβατήριό σας σε ισχύ τουλάχιστον μέχρι κάποιο εύλογο χρόνο μετά την προγραμματισμένη ημερομηνία επιστροφής σας, για την άμεση αναγνώριση της ταυτότητάς σας και για την αποφυγή προβλημάτων κατά τις μετακινήσεις σας. Προσοχή: Μερικές χώρες ζητούν το διαβατήριο των ταξιδιωτών να λήγει τουλάχιστον 3-12 μήνες μετά τον χρόνο άφιξής τους σ' αυτές. Το τουριστικό γραφείο δεν ευθύνεται για τυχόν μη έκδοση ή μη θεώρηση των ταξιδιωτι- κών εγγράφων από τις αρμόδιες αρχές, στις οποίες πρέπει να απευθυνθεί ο ταξιδιώτης. Ιδιαίτερη προσοχή χρειάζεται όσον αφορά τα ταξιδιωτικά έγγραφα των ανηλίκων, οι οποίοι πρέπει οπωσδήποτε να διαθέτουν διαβατήριο. Ειδικά οι υπήκοοι άλλων χωρών, που είναι κάτοχοι ξένων διαβατηρίων ή/και άδειας παραμονής και εργασίας σε ισχύ, πρέπει να ενημερώνουν σχετικά εγγράφως το τουριστικό γραφείο και να απευθύνονται οι ίδιοι στις προξενικές αρχές της χώρας τους, καθώς και των χωρών που θα επισκεφθούν, προκειμένου να ελέγχουν αν χρειάζονται θεώρηση εισόδου (visa) ή οποιαδήποτε άλλα έγγραφα για τις χώρες από όπου θα διέλθουν ή στις οποίες θα ταξιδέψουν, καθώς και για την επανείσοδό τους στην Ελλάδα ή στη χώρα από όπου ξεκίνησαν. Τυχόν μη εξασφάλιση της έγκαιρης έκδοσης ή θεώρησης των ταξιδιωτικών σας εγγράφων δεν δικαιολογεί την ακύρωση της συμμετοχής σας στο ταξίδι χωρίς χρέωση ακυρωτικών. Το τουριστικό γραφείο παρέχει όλες τις πληροφορίες για τυχόν απαραίτητους εμβολιασμούς ή άλλες φαρμακευτικές προφυλάξεις για τις περιοχές τροπικών ή άλλων επιδημιών. Λόγω, όμως, και των ιατρικών ευαίσθητων προσωπικών δεδομένων του κάθε ταξιδιώτη, ο ίδιος έχει την αποκλειστική ευθύνη ν'απευθυνθεί σχετικά στις αρμόδιες υγειονομικές αρχές. Προσοχή: α) Πολλά ταξίδια συνεπάγονται έκτακτες ή διαφορετικές συνθήκες για τον οργανισμό των ταξιδιωτών, ιδιαίτερα τα ταξίδια σε περιοχές με ακραίες συνθήκες θερμοκρασίας (ψύχος, καύσωνα) ή σε περιοχές τροπικές ή περισσότερο νοσογόνες, όπως στην Αφρική, Ασία, Ν. Αμερική κλπ. Οι ταξιδιώτες, και ιδιαίτερα τα άτομα της τρίτης ηλικίας, τα άτομα με προβλήματα υγείας (πίεση, καρδιαγγειακά νοσήματα, αλλεργίες) ή κινητικότητας καθώς και οι έγκυες γυναίκες, θα πρέπει να συμβουλεύονται οπωσδήποτε το γιατρό τους και να ενημερώνουν σχετικά το τουριστικό γραφείο, καθώς και να προσκομίζουν ιατρική βεβαίωση, η οποία απαιτείται και από τους μεταφορείς και άλλους παροχείς υπηρεσιών, ότι μπορούν να ταξιδέψουν ακίνδυνα. Σε αντίθετη περίπτωση, θα πρέπει να αναλαμβάνουν οι ίδιοι τη σχετική ευθύνη, με υπεύθυνη δήλωσή τους.

Κατάσταση Υγείας

Ο πελάτης βεβαιώνει ότι ο ίδιος και όσοι αναφέρονται στην κράτηση διαθέτουν την κα- τάλληλη φυσική κατάσταση για να ταξιδέψουν. Οποιοσδήποτε πελάτης με οποιαδήποτε ιατρική κατάσταση, η οποία μπορεί να επηρεάσει την ικανότητα του να ταξιδέψει πρέπει να προσκομίσει πιστοποιητικό γιατρού πριν από την κράτηση. Η Εταιρεία, οι τοπικές Λιμενικές Αρχές, και/ή ο Μεταφορέας διατηρούν το δικαίωμα να διανέμουν εκ μέρους τους ερωτηματολόγιο Δημόσιας Υγείας ανά πάσα στιγμή. Ο πελάτης θα παρέχει ακριβείς πληροφορίες αναφορικά με οποιαδήποτε συμπτώματα ασθένειας συμπεριλαμβανομέ- νης και της γαστρεντερίτιδας. Για ταξίδια μέσω θαλάσσης και/ή αέρος, ο Μεταφορέας μπορεί να αρνηθεί την επιβίβαση οποιουδήποτε Επιβάτη που θεωρεί κατά την απόλυτη διακριτική του ευχέρεια ότι έχει συμπτώματα οποιουδήποτε ιού ή μικροβίου ασθένειας περιλαμβανομένου και του νοροϊού (norovirus). Άρνηση του πελάτη να συμπληρώσει το σχετικό ερωτηματολόγιο μπορεί να έχει ως αποτέλεσμα τη μη επιβίβασή του. Ο Μεταφορέας μπορεί να αρνηθεί σε οποιοδήποτε πελάτη να ταξιδεύσει, τον οποίο θεωρούν ότι είναι ανίκανος να ταξιδεύσει, ενδέχεται να διακινδυνεύσει την υγεία ή ασφάλεια ή ενδέχεται να αρνηθεί εισόδου σε οποιοδήποτε λιμάνι ή θα καθιστούσε τον Μεταφορέα υπεύθυνο για τυχόν έξοδα συμπεριλαμβανομένων των εξόδων επαναπατρισμού. Αυτά τα θέματα καθορίζονται πλήρως στους Όρους Μεταφοράς του Μεταφορέα.

Ο θαλάσσιος Μεταφορέας μπορεί να ζητήσει από τον πελάτη να παραμείνει στην καμπίνα του/της για λόγους υγείας και ασφάλειας. Επίσης, χωρίς την πλήρη ενημέρωση πριν την κράτηση δεν θα μπορούμε να βοηθήσουμε όσους χρειάζονται φροντίδα ή ειδικές διευκολύνσεις. Την ώρα της κράτησης κάθε πελάτης είναι υποχρεωμένος να ενημερώσει την Εταιρεία για όλες τις ασθένειες ή σωματικές ή πνευματικές ανικανότητες για τις οποίες θα χρειαστεί ειδική περίθαλψη ή φροντίδα ή ειδική θεραπεία. Καμία κράτηση δεν θα γίνεται αποδεκτή για πελάτες των οποίων η σωματική ή πνευματική κατάσταση θα καθιστούσε την συμμετοχή τους στο ταξίδι αδύνατη ή επικίνδυνη για τον ίδιο ή για τους άλλους ή που απαιτεί μεθόδους φροντίδας ή θεραπείας οι οποίες είναι αδύνατο ή πρακτικά ανέφικτο να πα- ρασχεθούν κατά το ταξίδι. Εάν παραλείψετε να γνωστοποιήσετε στην Εταιρεία οποιαδή- ποτε τέτοια κατάσταση μπορεί να έχει ως αποτέλεσμα την άρνηση επιβίβασης σε εσάς ή οποιοδήποτε πρόσωπο ταξιδεύει μαζί σας. Η Εταιρεία θα κάνει οτιδήποτε είναι δυνατόν να ικανοποιήσει τις ανάγκες και ιδιαίτερες απαιτήσεις των πελατών, φαρμακευτικές, διαιτητικές ή άλλου τύπου αλλά τέτοιες απαιτήσεις δεν αποτελούν στοιχείο της σύμβασης και ως εκ τούτου η Εταιρεία δεν ευθύνεται να τις παρέχει.

Ασφάλιση

Το γραφείο μας έχει συνάψει ασφαλιστήριο συμβόλαιο Αστικής Επαγγελματικής Ευθύνης για κάθε πρόγραμμά του, το οποίο καλύπτει τις περιπτώσεις τυχόν ευθυνών έναντι των ταξιδιωτών του, που προκύπτουν από τη μη εκτέλεση ή την πλημμελή εκτέλεση του οργανωμένου ταξιδιού. Ο αριθμός του ασφαλιστηρίου συμβολαίου και τα στοιχεία της ασφαλιστικής εταιρείας (όνομα, στοιχεία επικοινωνίας, διεύθυνση) αναγράφονται στη σύμβαση που υπογράφεται μεταξύ του γραφείου μας και του ταξιδιώτη. Προτείνουμε ανεπιφύλακτα την προαιρετική ταξιδιωτική ασφάλισή σας στα επιθυμητά ποσά για την κάλυψη του κόστους στις περιπτώσεις απώλειας ζωής, ασθένειας, ατυχήματος και απώλειας ή καταστροφής αποσκευών και άλλων αξιών, που δεν καλύπτονται από τις ομαδικές ασφαλιστικές καλύψεις, αλλά και για την περίπτωση ακύρωσης του ταξιδιού σας λόγω καταγγελίας εκ μέρους σας ή υπαιτιότητας (ασθένεια, ιατρική επέμβαση σ' εσάς ή τους οικείους σας, ή οποιαδήποτε άλλη αντίστοιχη αιτία). Αν ενδιαφέρεστε για πρόσθετες ασφαλιστικές καλύψεις, μπορείτε ν' απευθυνθείτε στο γραφείο μας για να ενημερωθείτε σχετικά. Επίσης, για την περίπτωση ασθένειας σας στη διάρκεια ταξιδιού σας εντός της Ευρωπαϊκής Ένωσης, σάς συνιστούμε να έρθετε σε επαφή με τον Ασφαλιστικό σας Φορέα για την έκδοση της «Ευρωπαϊκής Κάρτας Ασφάλισης Ασθένειας».

Ακυρώσεις

Ακυρώσεις συμμετοχής από την πλευρά του ταξιδιώτη γίνονται μόνο εγγράφως προς το γραφείο μας και, ανεξάρτητα από την ημερομηνία της κράτησης (και εφ' όσον δεν είναι δυνατή η εκκώρηση της κράτησής του σε άλλο άτομο). Για ταξίδια σε Ελλάδα και εξωτερικό (και εφόσον δεν υφίσταται διαφορετική ακυρωτική πολιτική από τον μεταφορέα ή το ξενοδοχείο), υπόκεινται στα παρακάτω ακυρωτικά κατ' άτομο, ανάλογα με τη χρονική στιγμή κατά την οποία γίνεται η ακύρωση: •180-60 ημέρες πριν την αναχώρηση: απώλεια προκαταβολής •59-45 ημέρες πριν την αναχώρηση: 45% ακυρωτικά επί του συνόλου της αξίας του πα- κέτου (αεροπορικά, μεταφορές κτλ) •44-30 ημέρες πριν την αναχώρηση: 70% ακυρωτικά επί του συνόλου της αξίας του πα- κέτου (αεροπορικά, μεταφορές κτλ) •29-15 ημέρες πριν την αναχώρηση: 80% ακυρωτικά επί του συνόλου της αξίας του πα- κέτου (αεροπορικά, μεταφορές κτλ) •14-00 ημέρες πριν την αναχώρηση: 100% ακυρωτικά επί του συνόλου της αξίας του πακέτου (αεροπορικά, μεταφορές κτλ). Σε περίπτωση όπου ο επιβάτης δεν εμφανιστεί κατά την επιβίβαση και δεν επιβιβαστεί σε κανένα από τα επόμενα λιμάνια δεν δικαιούται καμία απολύτως επιστροφή χρημάτων και έχει 100% ακυρωτικά επί του συνόλου. Για τις κρουαζιέρες ισχύουν διαφορετικοί όροι ακυρώσεων σύμφωνα με τους όρους των συμβάσεων της κάθε εταιρείας που ισχύουν για κάθε εκδρομή-κρουαζιέρα. Για ειδικές ανακωρήσεις, εορταστικές περιόδους, περιόδους εκθέσεων, αθλητικών ή καλλιτεχνικών γεγονότων, συνέδρια, κρουαζιέρες ή ταξίδια που πραγματοποιούνται με ειδικά ναυλωμένες πτήσεις ή ειδικά ναυλωμένα πλοία, οι παραπάνω αναφερόμενες χρονικές περίοδοι πιθανόν να είναι μεγαλύτερες και τα ποσοστά παρακρατήσεων υψηλότερα και αναφέρονται ρητά στο έντυπο πρόγραμμα του συγκεκριμένου ταξιδιού. Οι χρεώσεις γίνονται ανεξάρτητα από τον χρόνο της εγγραφής ή από το αν έχουν ήδη καταβληθεί τα αντίστοιχα ποσά από τους ταξιδιώτες ή όχι. Σε περιπτώσεις μη επιστρέψιμων ναύλων (εντός ή εκτός Ελλάδος), τα ακυρωτικά φθάνουν ακόμη και το 100%, όπως καθορίζεται από την αεροπορική ή ακτοπλοϊκή εταιρεία και αναφέρεται στο πρόγραμμα της εκδρομής ή την προσφορά.

Αποσκευές

Οι αποσκευές παραδίδονται στον μεταφορέα και παραλαμβάνονται με ευθύνη και φροντίδα των κατόχων τους, ανεξάρτητα αν υπάρχει ή όχι συνοδεία εκπροσώπων του τουριστικού γραφείου. Σε περίπτωση φθοράς ή απώλειας, ισχύουν ο Κανονισμός της IATA για τα αεροπλάνα και οι αντίστοιχες διεθνείς Συνθήκες για κάθε μεταφορικό μέσον και για τα ξενοδοχεία, και η ευθύνη, στην περίπτωση αυτή, περιορίζεται σύμφωνα με τις Συνθήκες αυτές. Το γραφείο μας δεν φέρει καμία απολύτως ευθύνη για το περιεχόμενο των αποσκευών. Επισημαίνουμε ότι η ευθύνη του Μεταφορέα λόγω θανάτου ή και τραυματισμού καθώς και απώλειας/ζημίας αποσκευών είναι περιορισμένη σύμφωνα με τις αντίστοιχες διεθνείς Συνθήκες για κάθε μεταφορικό μέσο και για τα ξενοδοχεία, και η ευθύνη, στην περίπτωση αυτή, περιορίζεται σύμφωνα με τις Συνθήκες αυτές. Στο βαθμό που η Εταιρεία μπορεί να θεωρηθεί υπεύθυνη ως νομικό πρόσωπο που δεν ανέλαβε την Μεταφορά οι όροι των διεθνών συμβάσεων (συμπεριλαμβανομένων οποιωνδήποτε τροποποιήσεων που επακολούθησαν και οποιωνδήποτε νέων συμβάσεων) ρητώς ενσωματώνονται στην παρούσα σύμβαση. Η ευθύνη της Εταιρείας είναι περιορισμένη και κάτω από οποιεσδήποτε περιστάσεις δεν θα ξεπερνά την ευθύνη του Μεταφορέα κατά τους όρους και προϋποθέσεις μεταφοράς. Συναινείτε ότι σε αυτό το ταξίδι έχουν εφαρμογή οι προϋποθέσεις μεταφοράς της Σύμβασης Μεταφοράς (δηλαδή το εισιτήριο) που εκδίδεται από τον Μεταφορέα και μπορείτε να το προμηθευτείτε στα γραφεία της Εταιρείας. Αντίγραφα των προϋποθέσεων μεταφοράς οποιουδήποτε Μεταφορέα ή και των συνθηκών που έχουν εφαρμογή στο ταξίδι σας είναι διαθέσιμα κατόπιν σχετικού αιτήματος. Με την αποδοχή ή και χρήση ή και διενέργεια ταξιδιού σύμφωνα με τους όρους και προϋποθέσεις της Σύμβασης Μεταφοράς ο Επιβάτης αποδέχεται όλους τους όρους που αναφέρονται σε αυτή ασχέτως εάν το εισιτήριο του παραδόθηκε σε αυτόν ή αυτή ή σε τρίτο. Οι αποσκευές παραδίδονται στον Μεταφορέα και παραλαμβάνονται με ευθύνη και φροντίδα των κατόχων τους, ανε- ξάρτητα αν υπάρχει ή όχι συνοδεία εκπροσώπων του τουριστικού γραφείου. Το γραφείο μας δεν φέρει καμία ευθύνη για το περιεχόμενο των αποσκευών. Όλες οι εξαιρέσεις και ή οι περιορισμοί ευθύνης, επιχειρήματα ή ενστάσεις που μπορεί να τύχουν επίκλησης από το γραφείο μας ως Διοργανωτή σύμφωνα με τους γενικούς όρους εκτείνονται σε όλα τα μέρη τα οποία είναι ή θα μπορούσαν να θεωρηθούν προσωπικό του Διοργανωτή, ή προστηθέντες, πράκτορες, υπεργολάβοι, ή σύμβουλοι του Διοργανωτή καθ' οιονδήποτε τρόπο ή για οποιοδήποτε λόγο, καθώς και στους ασφαλιστές του Διοργανωτή.

Ρύθμιση Διαφορών

Το τουριστικό γραφείο και ο ταξιδιώτης δεσμεύονται να επιλύσουν με καλή πίστη κάθε διαφορά που μπορεί να προκύψει κατά την εκτέλεση της σύμβασης του οργανωμένου ταξιδιού. Ο ΗΑΤΤΑ μπορεί να βοηθήσει προς την κατεύθυνση αυτή, μέσω της Επιτροπής Φιλικής Επίλυσης Διαφορών. Αν η φιλική επίλυση της διαφοράς δεν καταστεί δυνατή, οποιαδήποτε αξίωση, αγωγή ή δικαστικές ενέργειες εναντίον της Εταιρείας ή των υπαλλήλων της θα ασκείται, εκτός εάν η Εταιρεία ρητά συμφωνεί εγγράφως για το αντίθετο, στα Δικαστήρια της Αθήνας στην Ελλάδα.

2026

Αξέχαστες Κρουαζιέρες

ΕΛΛΑΔΑ, ΜΕΣΟΓΕΙΟΣ,
ΒΟΡΕΙΑ ΕΥΡΩΠΗ, ΚΑΡΑΪΒΙΚΗ,
ΑΛΑΣΚΑ & ΑΣΙΑ

Ημερομηνία έκδοσης: Μάϊος 2026

Celestyal
MSC CRUISES
Costa
NCL
ROYAL CARIBBEAN
Holland America Line
Celebrity Cruises
PRINCESS CRUISES
Carnival
CUNARD

allCruises
OCEAN & RIVER EXPERTS
Λεωφ. Βασιλίσσης Σοφίας 65, 11521 Αθήνα
T: 211 750 7777 • welcome@allcruises.gr • www.allcruises.gr

HATTA

ΜΗΤ.Ε: 0206Ε60000849800
ALLCRUISES ΙΚΕ
ΑΡ. Γ.Ε.Μ.Η.: 163360401000